

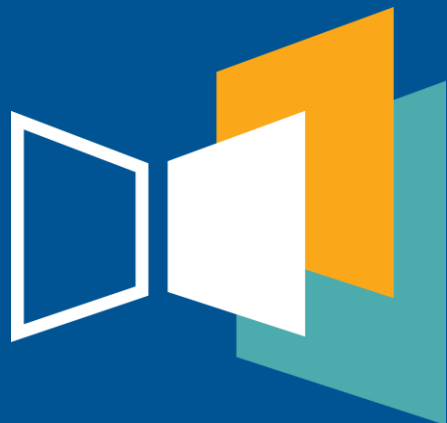

**SMART  
ATTICA** European  
Digital  
Innovation  
Hub



ΕΘΝΙΚΟ ΚΕΝΤΡΟ ΤΕΚΜΗΡΙΩΣΗΣ &  
ΗΛΕΚΤΡΟΝΙΚΟΥ ΠΕΡΙΕΧΟΜΕΝΟΥ



**AI-powering  
Greece**

**WEBINAR**

Τετάρτη 18 Σεπτεμβρίου 2024

## SMART ATTICA EDIH:

Οι Υπηρεσίες της Μονάδας Καινοτομίας  
& Δικτύωσης του ΕΚΤ & Η Χρήση  
του Εργαλείου «Digital Maturity Assessment»

**Δρ. Μαρία Μαλαγκονιάρη**

Σύμβουλος Καινοτομίας, SMART ATTICA EDIH, ΕΚΤ



Co-funded by  
the European Union



PROGRAMME 2021 – 2027  
**COMPETITIVENESS**



ΕΘΝΙΚΟ ΚΕΝΤΡΟ ΤΕΚΜΗΡΙΩΣΗΣ &  
ΗΛΕΚΤΡΟΝΙΚΟΥ ΠΕΡΙΕΧΟΜΕΝΟΥ

Το **EKT** αναπτύσσει τις υπηρεσίες  
του σε τρεις πυλώνες δραστηριοτήτων:

 Ψηφιακό Περιεχόμενο & Υπηρεσίες  
**eContent**

 Δείκτες & Στατιστικές για Έρευνα,  
Τεχνολογία, Ανάπτυξη  
& Καινοτομία | **metricsEKT**

 Υπηρεσίες για Δικτύωση, Συνεργασία,  
Ανάπτυξη | **innovationEKT**



**eContent**

ενιαίος χώρος αναζήτησης  
ψηφιακού περιεχομένου  
επιστήμης & πολιτισμού



**innovation**

ολοκληρωμένες υπηρεσίες για  
τον ψηφιακό μετασχηματισμό  
& την ενίσχυση του συστήματος  
καινοτομίας



**metrics**

δείκτες, δεδομένα &  
στατιστικές για τον σχεδιασμό  
και την αποτίμηση πολιτικών

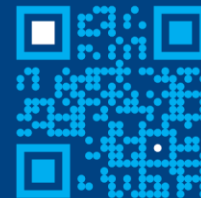

**www.ekt.gr**

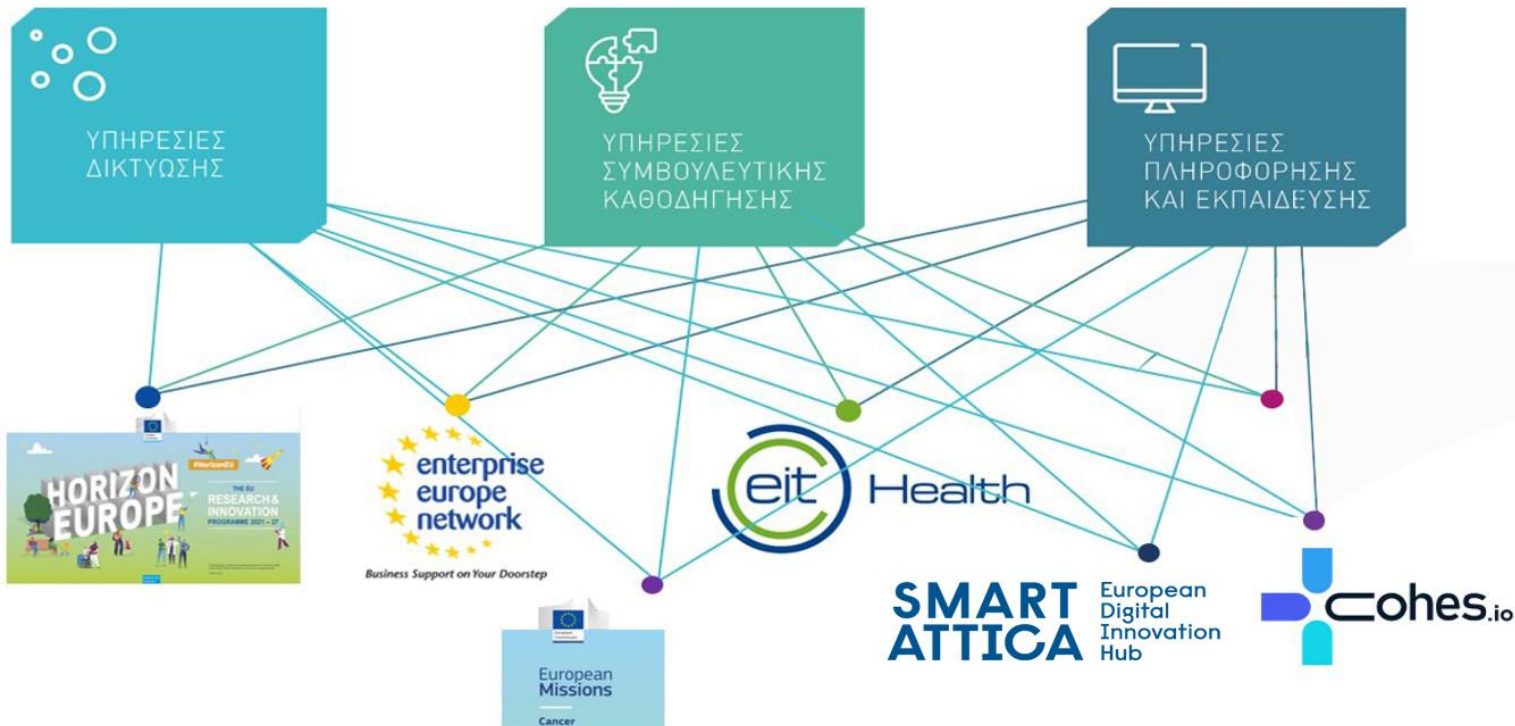

# Smart Attica EDIH:

- Αποτελεί τον **πρώτο Κόμβο** για την **Τεχνητή Νοημοσύνη στην Ελλάδα**.
- **Επικεντρώνεται στον ψηφιακό μετασχηματισμό** των ελληνικών ΜμΕ και οργανισμών.
- **Υποστηρίζει επιχειρήσεις και οργανισμούς στους τρεις κρίσιμους τομείς** της ελληνικής οικονομίας.
- **Παρέχει υπηρεσίες βασισμένες** στην Τεχνητή Νοημοσύνη, τα Μεγάλα Δεδομένα, την Υπολογιστική Υψηλών Επιδόσεων, την Τεχνολογία 5G και την Κυβερνοασφάλεια.
- Αποτελείται από **17 εταίρους στην Ελλάδα**.
- Συντονίζεται από το **Digital Innovation Hub (ahedd)** του Εθνικού Κέντρου Έρευνας Φυσικών Επιστημών «**Δημόκριτος**».



# Smart Attica EDIH στο ΕΚΤ | 1:

Ολοκληρωμένες  
υπηρεσίες για:

## ★ Δοκιμή πριν από την Επένδυση:

- α** | Χαρτογράφηση των πιθανών παραληπτών των υπηρεσιών ή/ και των προϊόντων και γνωριμία με τους πελάτες
- β** | Πρόσβαση σε λίστα καινοτόμων προϊόντων ή/ και υπηρεσιών

## ★ Οικοσύστημα Καινοτομίας & Δυνατότητες Δικτύωσης:

- α** | Διοργάνωση (μεγάλων) διαδικτυακών εκδηλώσεων
- β** | Διοργάνωση επιχειρηματικών αποστολών
- γ** | Διοργάνωση μεσιτικών/ matchmaking (κυρίως διαδικτυακών) εκδηλώσεων
- δ** | Διοργάνωση επιχειρηματικών αποστολών



# Smart Attica EDIH στο ΕΚΤ | 2:

Ολοκληρωμένες  
υπηρεσίες για:

## ★ Υποστήριξη στην Εξασφάλιση Επενδύσεων:

**α** | Hackathons και συναφείς  
διαδικτυακές εκδηλώσεις

## ★ Δεξιότητες & Κατάρτιση:

**α** | (Διαδικτυακά) προγράμματα  
εκπαίδευσης και υποστήριξης  
εκπαιδευτών

**β** | Workshops

**γ** | Υποστήριξη και ανάπτυξη API

**δ** | Εκπαιδευτικό υλικό για APIs

**ε** | Nano Open Online Courses (NOOCs)

**στ** | Διαδικτυακά σεμινάρια  
για ψηφιακές δεξιότητες και  
επιχειρηματική ανάπτυξη

# Εργαλείο «Digital Maturity Assessment» | 1

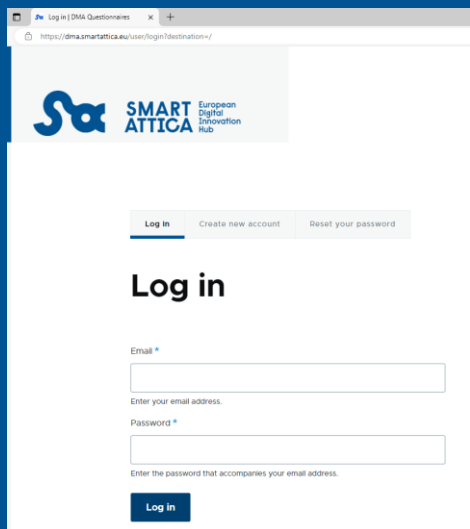

Log in | DMA Questionnaire

https://dma.smartattica.eu/user/login?destination=/

**SMART ATTICA** European Digital Innovation Hub

Log in | Create new account | Reset your password

## Log in

Email \*

Enter your email address.

Password \*

Enter the password that accompanies your email address.

Log in

**Τι είναι;**

**α** | Εργαλείο αξιολόγησης του επιπέδου ψηφιακής ωριμότητας

**Πού απευθύνεται;**

**α** | ΜμΕ, μεγάλες επιχειρήσεις, δημόσιους οργανισμούς, εκπαιδευτικά και ερευνητικά ιδρύματα

**Ποιες διαστάσεις αξιολογούνται;**

**α** | Τεχνολογίες

**β** | Διαδικασίες

**γ** | Οργανωτική κουλτούρα

**δ** | Ανθρώπινο δυναμικό

**ε** | Δεδομένα & Αναλυτική

# Εργαλείο «Digital Maturity Assessment» | 2

## Πώς λειτουργεί & Ποιες πληροφορίες παρέχει;

**α** | Παράγει αναφορές (γραφικές παραστάσεις, δείκτες ωριμότητας, συστάσεις) περί της ψηφιακής ωριμότητας του οργανισμού/ της επιχείρησης

**β** | Παράγει συγκριτική ανάλυση με παρόμοιους οργανισμούς ή τον μέσο όρο του κλάδου

## Ποιοι είναι οι στόχοι του;

**α** | Αξιολόγηση της τρέχουσας κατάστασης

**β** | Αναγνώριση ευκαιριών για βελτίωση

**γ** | Καθοδήγηση στη διαμόρφωση στρατηγικής ψηφιακού μετασχηματισμού

**δ** | Παρακολούθηση προόδου



# Εργαλείο «Digital Maturity Assessment» | 3

## Αναγνώριση Ευκαιριών

- α | Βελτιώσεις σε τεχνολογικές υποδομές
- β | Ανάπτυξη ψηφιακών δεξιοτήτων
- γ | Βελτιστοποίηση διαδικασιών
- δ | Στρατηγικές καινοτομίας

## Καθοδήγηση για Ανάπτυξη Στρατηγικής

- α | Πλάνο για επίτευξη στόχου
- β | Ιεράρχηση επενδύσεων και πόρων
- γ | Προσαρμογή στις τάσεις της αγοράς

# Εργαλείο «Digital Maturity Assessment» | 4

## Ενίσχυση της Ανταγωνιστικότητας

**α** | Αύξηση αποδοτικότητας και μείωση κόστους

**β** | Βελτίωση εμπειρίας πελατών

**γ** | Ενίσχυση της καινοτομίας

**δ** | Ευθυγράμμιση με τις ανάγκες της αγοράς

Σε ποιους από τους ακόλουθους επιχειρηματικούς τομείς έχει ήδη επενδύσει η επιχείρησή σας στην ψηφιοποίηση και σε ποιους τομείς σκοπεύει να επενδύσει στο μέλλον; \*

*Επιλέξτε σε κάθε υποσφάλμα.*

	Έχει επενδύσει ήδη	Σκοπεύει να επενδύσει
Σχεδιασμός προϊόντων/υπηρεσιών (συμπεριλαμβανομένης της έρευνας, της ανάπτυξης και της καινοτομίας) *	<input checked="" type="radio"/>	<input type="radio"/>
Σχεδιασμός και διαχείριση έργων *	<input type="radio"/>	<input type="radio"/>
Λειτουργία (παραγωγή υλικών αγαθών / κατασκευή, συσκευασία, συντήρηση, υπηρεσίες κ.λπ.) *	<input type="radio"/>	<input type="radio"/>
Εσωτερική συνεργασία με άλλες εγκαταστάσεις της επιχείρησής ή συνεργασία με άλλες εταιρείες στην αλυσίδα αξίας *	<input type="radio"/>	<input type="radio"/>

# Σημασία της Συνεχούς Παρακολούθησης της Ψηφιακής Ωριμότητας

Δεδομένου ότι δεν είναι μια στατική κατάσταση, αλλά μια διαρκώς εξελισσόμενη διαδικασία, απαιτεί συνεχή παρακολούθηση και προσαρμογή.

- ▶ **Συνεχής Βελτίωση**
- ▶ **Ευελιξία και Ανθεκτικότητα**
- ▶ **Ανταγωνιστικό Πλεονέκτημα**



Οι Σύμβουλοι Καινοτομίας του Smart Attica EDIH του ΕΚΤ συμβάλλουν στην υποστήριξη αυτής της μετάβασης, παρέχοντας γνώσεις και συνεργασίες απαραίτητες για την επιτυχή υλοποίηση του ψηφιακού μετασχηματισμού.



**SMART  
ATTICA** European  
Digital  
Innovation  
Hub



ΕΘΝΙΚΟ ΚΕΝΤΡΟ ΤΕΚΜΗΡΙΩΣΗΣ &  
ΗΛΕΚΤΡΟΝΙΚΟΥ ΠΕΡΙΕΧΟΜΕΝΟΥ

Για περισσότερες  
πληροφορίες και συνεργασία  
με το **Smart Attica EDIH του  
ΕΚΤ**, επικοινωνήστε στο:  
[smartattica@ekt.gr](mailto:smartattica@ekt.gr) και στο  
+30 210 220 4895



# Ευχαριστώ!

*Με τη συγχρηματοδότηση της Ευρωπαϊκής Ένωσης. Ωστόσο, οι απόψεις και οι γνώμες που διατυπώνονται εκφράζουν αποκλειστικά τις απόψεις των συντακτών και δεν αντιπροσωπεύουν κατ' ανάγκη τις απόψεις της Ευρωπαϊκής Ένωσης. Ούτε η Ευρωπαϊκή Ένωση ούτε η χορηγούσα αρχή μπορούν να θεωρηθούν υπεύθυνες για αυτές.*