



**SMART
ATTICA** European
Digital
Innovation
Hub



ΕΘΝΙΚΟ ΚΕΝΤΡΟ ΤΕΚΜΗΡΙΩΣΗΣ &
ΗΛΕΚΤΡΟΝΙΚΟΥ ΠΕΡΙΕΧΟΜΕΝΟΥ



WEBINAR

Τρίτη 23 Ιουλίου 2024

Συμβάλλοντας στον Ψηφιακό Μετασχηματισμό του Πολιτιστικού Τομέα μέσα από τον Εθνικό Συσσωρευτή Πολιτιστικού Περιεχομένου SearchCulture.gr

Γεωργία Αγγελάκη | Υπεύθυνη Ανάπτυξης Δικτύου
SearchCulture.gr

AI-powering Greece



Co-funded by
the European Union



PROGRAMME

2021 – 2027

COMPETITIVENESS



Άρθρο 59 - Νόμος 4623/2019 - Σύσταση και λειτουργία του Ν.Π.Ι.Δ. «Εθνικό Κέντρο Τεκμηρίωσης και Ηλεκτρονικού Περιεχομένου»

Το ΕΚΤ είναι **Επιστημονική Υποδομή Εθνικής Χρήσης** και Εθνική Αρχή του Ελληνικού Στατιστικού Συστήματος **“έχει ως θεσμικό ρόλο τη συλλογή, συσσώρευση, οργάνωση, τεκμηρίωση, διάχυση εντός και εκτός της Χώρας και την ψηφιακή διατήρηση της επιστημονικής, τεχνολογικής και πολιτιστικής πληροφορίας, περιεχομένου και δεδομένων, που παράγεται στην Ελλάδα”**.

Κατά νόμο κατάθεση διδακτορικών διατριβών

- **50.000 ψηφιοποιημένες διατριβές** διαθέσιμες ανοικτά σε όλους



OpenABEKT EKT

Επιστημονικές εκδόσεις: περιοδικά ανοικτής πρόσβασης, μονογραφίες και πρακτικά συνεδρίων

- **72 εκδότες**
- **81 ηλεκτρονικά** περιοδικά, **13 σειρές** πρακτικών συνεδρίων



αποθετήρια EKT

Αυτοματισμός λειτουργιών βιβλιοθήκης στο Νέφος

- **170 φορείς**
- **426.000+ μέλη** σε βιβλιοθήκες
- **2.580.000+ βιβλιογραφικές εγγραφές**

Απόθεση, οργάνωση και διάθεση ψηφιακού περιεχομένου και μεταδεδομένων

- **28 αποθετήρια**
- **130.000+ τεκμήρια** διαθέσιμα ανοικτά σε όλους

Καλώς ήρθατε στον Εθνικό Συσσωρευτή Πολιτιστικού Περιεχομένου

Το SearchCulture.gr είναι η ανοικτή, δημόσια πύλη που παρέχει κεντρική πρόσβαση σε **113 ψηφιακές συλλογές** πολιτισμού, ιστορίας και τέχνης που διαθέτουν **87 φορείς** από όλη την Ελλάδα, ανάμεσα τους μουσεία, αρχεία, πινακοθήκες, βιβλιοθήκες, εφορείες αρχαιοτήτων, δήμοι και ερευνητικά κέντρα.

Εξερευνήστε **833.583 τεκμήρια** εικόνας, κείμενου, βίντεο, ήχου και 3D ψηφιοποίησης, όπως φωτογραφικά ιστορικά ντοκουμέντα, αρχαιολογικά μνημεία και λαογραφικά αντικείμενα, χειρόγραφα, ζωγραφικά έργα και έργα θρησκευτικής τέχνης, ιστορικούς χάρτες και άυλη πολιτιστική κληρονομιά.

Πληκτρολογήστε λέξη ή φράση

Σε όλα τα πεδία

Περισσότερα κριτήρια αναζήτησης

Αναζήτηση

Καθαρισμός

Βοήθεια

Νέα λειτουργικότητα: τα πρόσωπα του SearchCulture.gr στον χάρτη

Αναζητήστε τα 10.000 πρόσωπα που σχετίζονται με τα ψηφιακά πολιτιστικά τεκμήρια του SearchCulture.gr με βάση τον τόπο και τη χρονολογία γέννησης ή θανάτου, την ιδιότητα και το γένος, και πλοηγηθείτε σε αυτά στο διαδραστικό χάρτη με βάση τον τόπο γέννησης ή θανάτου.

Μόβετε περισσότερα

Δείτε όλα τα πρόσωπα στον χάρτη

Επισκεφθείτε την αναμενόμενη σελίδα προσώπων



Νέες συλλογές | ανακαλύψτε τις νέες συλλογές που δημοσιεύθηκαν στο SearchCulture.gr.



Ψηφιακές Συλλογές Μουσείου



Το ψηφιακό αποθετήριο του



Μουσείο της Εκπαίδευσης /



Συλλογή Σπύρου

Όραμα

Να προσφέρει ένα **ενιαίο σημείο πρόσβασης** στο σύνολο της ψηφιακής πολιτιστικής κληρονομιάς και της νεότερης και σύγχρονης πολιτιστικής δημιουργίας που φιλοξενείται στα διαφορετικά ψηφιακά αποθετήρια των πολιτιστικών φορέων, και να το καταστήσει **ανοικτό, επαναχρησιμοποιήσιμο και μακροχρόνια διαθέσιμο** για επιμέρους κοινότητες ενδιαφέροντος, όπως την εκπαιδευτική και την ερευνητική κοινότητα αλλά και το ευρύ κοινό με σκοπό τη **μάθηση, τη δημιουργικότητα, την έμπνευση και την καινοτομία**, συμβάλλοντας στη δημιουργία ενός **Ψηφιακού Δημόσιου Χώρου** για τον Πολιτισμό

Το **ΕΚΤ** ως
Εθνικός Πάροχος
για την **Europeana**



- Συμμετοχή στο Φόρουμ των Ευρωπαϊκών Συσσωρευτών
- Το ΕΚΤ έχει αναπτύξει πρότυπες διαδικασίες για την κατάλληλη προετοιμασία και απρόσκοπτη διάθεση των συλλογών του SearchCulture.gr στη Europeana
- Έχουν ενταχθεί στην Europeana 570.000+ τεκμήρια

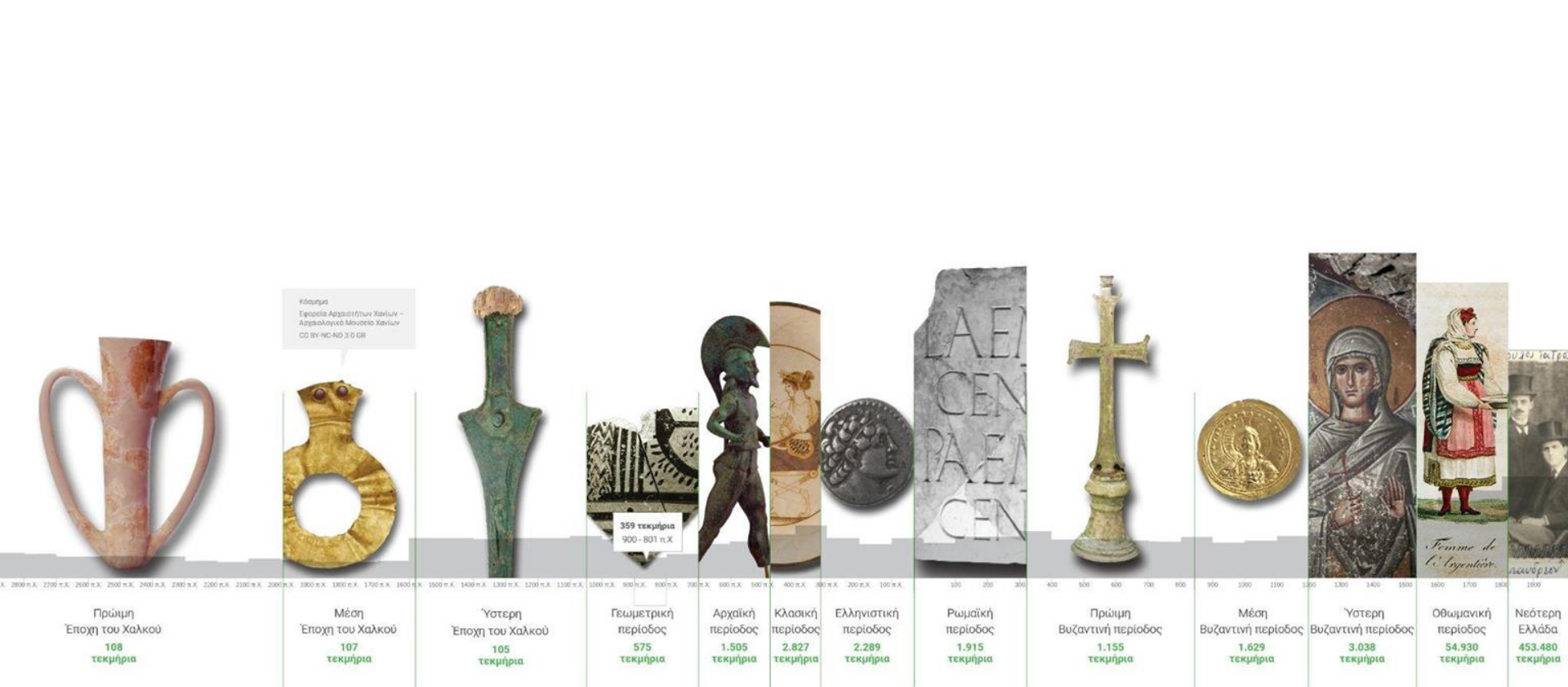



ΕΘΝΙΚΟ ΙΔΡΥΜΑ ΕΡΕΥΝΩΝ ΚΑΙ ΜΕΛΕΤΩΝ
«ΕΛΕΥΘΕΡΙΟΣ Κ. ΒΕΝΙΖΕΛΟΣ»
ΧΑΝΙΑ



ΕΘΝΙΚΟ ΑΡΧΕΙΟ ΜΝΗΜΕΙΩΝ
ΨΗΦΙΑΚΕΣ ΣΥΛΛΟΓΕΣ ΚΙΝΗΤΩΝ ΜΝΗΜΕΙΩΝ

ΜΟΥΣΙΚΗ ΒΙΒΛΙΟΗΚΗΘΗ
ΕΛΛΗΝΙΚΗ ΚΡΑΤΙΚΗ ΒΙΒΛΙΟΘΗΚΗ ΕΡΕΥΝΑΣ ΚΑΙ ΜΕΛΕΤΗΣ ΤΗΣ ΜΟΥΣΙΚΗΣ



ΑΚΑΔΗΜΙΑ ΑΘΗΝΩΝ



ΑΘΗΝΩΝ



ΔΗΜΟΣ ΤΡΙΦΥΛΙΑΣ



ΔΗΜΟΦΕΛΕΙΑ ΔΗΜΟΤΙΚΗ ΕΚΔΟΣΗ ΕΠΙΣΤΗΜΟΝΙΚΗ ΚΑΒΑΛΑΣ



ΛΟΓΟΓΡΑΦΙΚΟ & ΕΘΝΟΛΟΓΙΚΟ ΜΟΥΣΕΙΟ ΜΑΚΕΔΟΝΙΑΣ-ΘΡΑΚΗΣ



ΕΠΙΧΕΙΡΗΣΙΑΚΟ ΕΛΛΗΝΙΚΟ ΤΟΠΙΚΟ ΕΝΩΜΑΤΟ



ΕΘΝΙΚΟ ΙΣΤΟΡΙΚΟ ΜΟΥΣΕΙΟ



Ιδρυμα Κωνσταντίνου Κ. Μητσοτάκης
Διαθέσιμο στο Ηλεκτρονικό Παιδαγωγικό Ινστιτούτο



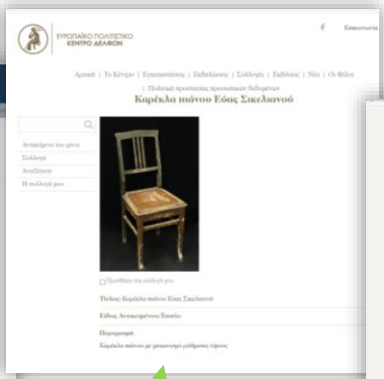
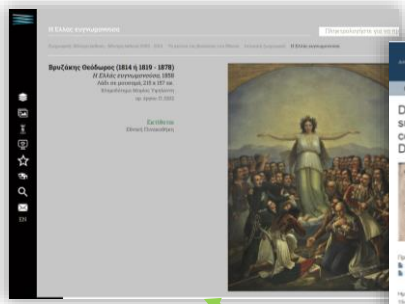

Search Culture.gr

Τεκμήριο ή Πολιτιστικός Πόρος



ψηφιακό αρχείο

άδεια χρήσης ψηφιακού αρχείου

φορέας

περιγραφικά μεταδεδομένα
ελεύθερα για κάθε χρήση

| | |
|--------------------------|---------------------------------------------------------------------------------------------------------------------------------------------------------------------------------------------------------------------------------------------------------------|
| Τίτλος | Ο Αριστοτέλης Ωνάσης και η Μαρία Κάλλας αποβιβάζονται στο Αργοστόλι κατά τη διάρκεια επισκέψεώς τους στην έπαυλη του εφοπλιστή Βεργωτή. (EL) Aristotelis Onassis and Maria Kallas going ashore at Argostoli on a visit to shipowner Vergotis' mansion (EN) |
| Δημιουργός | Θεοχάρης, Κ. & Τσικουριάς, Ν. (Ελληνικών Φωτορεπορτάζ) Αθήνα, πλατεία Καρύτση 3, τηλ. 36393 - Πανεπιστημίου 29 (EL) Theocharis, K. & Tsikourias, N. (Greek Photoreportage) Athens, 3 Karitsi Square tel. 36393 (EN) |
| Τύπος | ΦΩΤΟΓΡΑΦΙΑ (EL) Φώτο/Λευκώματα (EL) |
| Γεωγραφική κάλυψη | Κεφαλονιά (EL) |
| Ημερομηνία | 1960 c. |
| Θέμα | ΕΜΠΟΡΙΚΗ ΝΑΥΤΙΛΙΑ (EL) ΑΝΘΡΩΠΟΙ ΤΩΝ ΤΕΧΝΩΝ (EL) ARTISTS (EN) MERCANTILE MARINE (EN) |

Περιγραφικά μεταδεδομένα

Τίτλος | `dc:title`

Δημιουργός | `dc:creator`

Συντελεστής | `dc:contributor`

Αναφερόμενο πρόσωπο | `dc:subject` ή `dcterms:references`

Ποιος/ποιά; ή
Σε ποιον/ποιά αναφέρεται;

Περιγραφή | `dc:description`

Χρονολογία | `dc:date` ή `dcterms:created`

Χρονική κάλυψη | `dcterms:temporal`

Πότε; ή
Σε ποια χρονική περίοδο αναφέρεται;

Τύπος τεκμηρίου | `dc:type`

Τι είναι;

Θέμα | `dc:subject`

Τι αφορά;

Τόπος | `dcterms:spatial`

Που; ή
Ποιόν τόπο αφορά;

Γλώσσα | `dc:language`

ΕΚΤ ΔΗΜΙΟΥΡΓΟΙ/ ΑΝΑΦΕΡΟΜΕΝΑ ΠΡΟΣΩΠΑ

Πρόσωπα της Ελληνικής Ιστορίας και Τέχνης

URI: <http://semantics.gr/authorities/vocabularies/searchculture-persons>

Κατάλογος με περίπου 8.100 πρόσωπα που διαδραματίσαν ρόλο στην ελληνική ιστορία και τέχνη. Το λεξιλόγιο των προσώπων δημιουργήθηκε από το προσωπικό του ΕΚΤ συνιλώντας πληροφορίες από διαθεσίμες διαδικαστικές πηγές όπως τη συλλογή Παιδείας, Θρησκείας, Ελληνικής Ιστορίας & Πολιτισμού – Νεοελληνική Εικονοστάσι Προσωπογραφία του Ινστιτούτου Ιστοριών Ερευνών του Εθνικού Ιδρύματος Ερευνών, τη Wikipedia, τη διεθνή βάση καθιερωμένων εγγράφων προσώπων Vintus...

Κατηγορία Ανδρωποιοι/οργανισμοί
Κλάση edm:Agent
Πάροχος Εθνικό Κέντρο Τεκμηρίωσης και Ηλεκτρονικού Περιεχομένου (ΕΚΤ)
Άδεια χρήσης Αναφορά Δημιουργού (CC BY 4.0)



Λεξιλόγιο τοπωνυμίων Geonames (έκδοση ΕΚΤ)

URI: <http://semantics.gr/authorities/vocabularies/geonames-places-earth>

Το Λεξιλόγιο τοπωνυμίων Geonames (έκδοση ΕΚΤ) αποτελεί μια συλλογή γεωγραφικών όρων επιλεγμένη από το ΕΚΤ, υποσύνολο της γεωγραφικής βάσης Geoname. Είναι ιεραρχημένο με βάση τη διοικητική οργάνωση κάθε κράτους, ενώ κάθε όρος περιλαμβάνει εναλλακτικές ονομασίες και συνταγμένες. Προορίζεται κατά κύριο λόγο για την τεκμηρίωση του υλικού που συσσωρεύεται στον Εθνικό Σύστημα Ψηφιακού Πολιτιστικού Περιεχομένου SearchCulture.gr. Το λεξιλόγιο...

Κατηγορία Γεωγραφικές τοποθεσίες
Κλάση edm:Place
Πάροχος Εθνικό Κέντρο Τεκμηρίωσης και Ηλεκτρονικού Περιεχομένου (ΕΚΤ)
Άδεια χρήσης Αναφορά Δημιουργού (CC BY 4.0)



Συμπληρωματικό λεξιλόγιο τοπωνυμίων Geonames (Έκδοση ΕΚΤ)

URI: <http://semantics.gr/authorities/vocabularies/geonames-supplementary-places>

Το Συμπληρωματικό λεξιλόγιο τοπωνυμίων Geonames (Έκδοση ΕΚΤ) αποτελεί μια συλλογή γεωγραφικών όρων επιλεγμένη από το ΕΚΤ, υποσύνολο της γεωγραφικής βάσης Geonames. Οι όροι του λεξιλογίου αυτού δεν εντάχθηκαν στο κύριο λεξιλόγιο (Λεξιλόγιο τοπωνυμίων Geonames (έκδοση ΕΚΤ)) <http://semantics.gr/authorities/vocabularies/geonames-places-earth>) καθώς πρόκειται για περιοχές που καταλαμβάνουν πέραν της μίας...

Κατηγορία Γεωγραφικές τοποθεσίες
Κλάση edm:Place
Πάροχος Εθνικό Κέντρο Τεκμηρίωσης και Ηλεκτρονικού Περιεχομένου (ΕΚΤ)
Άδεια χρήσης Αναφορά Δημιουργού (CC BY 4.0)



ΕΚΤ ΘΕΜΑΤΑ

Θησαυρός UNESCO (έκδοση ΕΚΤ)

URI: <http://semantics.gr/authorities/vocabularies/ekf-unesco>

Το λεξιλόγιο αποτελεί την ελληνική απόδοση όρων του Θησαυρού της UNESCO. Προορίζεται κατά κύριο λόγο για την τεκμηρίωση πολιτισμικών πόρων, γι' αυτό και επικεντρώνεται σε όρους που ανήκουν στους τομείς του πολιτισμού, της εκπαίδευσης, των κοινωνικών και ανθρωπιστικών επιστημών. Το λεξιλόγιο ενημερώνεται και εμπλουτίζεται με επιπλέον όρους στο πλαίσιο της χρήσης του.

Κατηγορία Έννοιες
Κλάση skos:Concept
Πάροχος Εθνικό Κέντρο Τεκμηρίωσης και Ηλεκτρονικού Περιεχομένου (ΕΚΤ)
Άδεια χρήσης Αναφορά Δημιουργού - Παράοια Διανομή (CC BY-SA 4.0)



Θεματικές ετικέτες

URI: http://semantics.gr/authorities/vocabularies/thematic_tags

Το λεξιλόγιο είναι διασυνδεδεμένο με το Θησαυρό της UNESCO (έκδοση ΕΚΤ) με ελληνική απόδοση όρων) συμπληρώνοντάς το με ειδικότερα θέματα. Μπορείτε να δείτε ως μία κοινή ιεραρχία τα δύο συμπληρωματικά λεξιλόγια εδώ: https://www.semantics.gr/authorities/vocabularies/ekf-unesco.thematic_tags

Κατηγορία Έννοιες
Κλάση skos:Concept
Πάροχος Εθνικό Κέντρο Τεκμηρίωσης και Ηλεκτρονικού Περιεχομένου (ΕΚΤ)
Άδεια χρήσης Αναφορά Δημιουργού (CC BY 4.0)



ΕΚΤ ΙΣΤΟΡΙΚΕΣ ΠΕΡΙΟΔΟΙ/ ΧΡΟΝΟΛΟΓΗΣΗ

Ιστορικές περιόδους της Ελλάδας

URI: <http://semantics.gr/authorities/vocabularies/historical-periods>

Το λεξιλόγιο «ιστορικές περιόδους της Ελλάδας» αναπτύσσεται από το Εθνικό Κέντρο Τεκμηρίωσης και Ηλεκτρονικού Περιεχομένου (ΕΚΤ). Είναι πρακτικό, διγλωσσικό και έχει διασυνδεθεί με τη Dredia. Καλύπτει το σύνολο της ελληνικής ιστορίας από το 8.000 π.Χ. μέχρι σήμερα. Δημιουργήθηκε προκειμένου να χρησιμοποιηθεί για την τεκμηρίωση πολιτιστικού υλικού.

Κατηγορία Χρονικές περίοδοι
Κλάση edm:TimeSpan
Πάροχος Εθνικό Κέντρο Τεκμηρίωσης και Ηλεκτρονικού Περιεχομένου (ΕΚΤ)
Δημιουργός Εθνικό Κέντρο Τεκμηρίωσης και Ηλεκτρονικού Περιεχομένου (ΕΚΤ)
Άδεια χρήσης Αναφορά Δημιουργού (CC BY 4.0)



ΕΚΤ ΤΥΠΟΙ ΤΕΚΜΗΡΙΩΝ

Τύποι πολιτιστικών αντικειμένων

URI: <http://semantics.gr/authorities/vocabularies/ekf-item-types>

Το διγλωσσικό, ιεραρχικό λεξιλόγιο τύπων πολιτιστικών αντικειμένων που δημιουργήθηκε το ΕΚΤ. Οι όροι διατρέφουν συνδέσμους στο Θησαυρό για τις Τέχνες και την Αρχιτεκτονική (Art & Architecture Thesaurus) - AAT του Ιδρύματος Getty και στον σηματολογικό θησαυρό Dredia της Wikipedia. Το λεξιλόγιο χρησιμοποιείται για την ταξινόμηση και ομοιοτυπίαση του περιεχομένου που συσσωρεύεται στην Εθνική Υποδομή Συσσώρευσης Ψηφιακού Πολιτιστικού Περιεχομένου...

Κατηγορία Έννοιες
Κλάση skos:Concept
Πάροχος/Δημιουργός Εθνικό Κέντρο Τεκμηρίωσης και Ηλεκτρονικού Περιεχομένου (ΕΚΤ)
Άδεια χρήσης Αναφορά Δημιουργού (CC BY 4.0)





Σημασιολογικά Λεξιλόγια

Υποδομή ανάπτυξης σημασιολογικών πόρων και εμπλουτισμών



Υποδομή Δημοσιεύσεις Σημασιολογικών Πόρων
ως Ανοικτά Διασυνδεδεμένα Δεδομένα
Λεξιλόγια - Θησαυροί - Κατάλογα Καθιερωμένων Ονομάτων

ΕΘΝΙΚΟ ΚΕΝΤΡΟ ΤΕΚΜΗΡΙΩΣΗΣ
& ΗΛΕΚΤΡΟΝΙΚΟΥ ΠΕΡΙΕΧΟΜΕΝΟΥ

Αναζήτηση Λεξιλόγια Παράγωγα Λεξιλόγια Μοντέλα Δεδομένων και Σχήματα - LD & API

Σχτικά Σύνδεση ΕΛ|ΕΝ



Συλλογές / Collections,
Εκπαίδευση, Θεωρία & πρακτική / Theory
& practice of education, Ιστορία του Πολιτισμού /
History of Civilization, Ευρετήρια / Indexes, Οικολογία
/ Ecology, Δίκαιο / Law, Ιστορία της Τέχνης, Μουσειολογία,
φιλοσοφία, Τέχνες / Arts, Πολιτικές Επιστήμες /
Political Science

Διασυνδέστε τα δεδομένα σας!

Το **Semantics.gr** είναι μία πρότυπη υποδομή που αναπτύσσεται από το ΕΚΤ και η οποία υποστηρίζει τη δημιουργία, επιμέλεια, διασύνδεση και δημοσίευση λεξιλογίων, θησαυρών όρων, ταξινόμιων και καταλόγων καθιερωμένων όρων (εν συντομία Λεξιλόγια), σε οποιοδήποτε σχήμα, ως Ανοικτά Διασυνδεδεμένα Δεδομένα.

Μέσω του **Semantics.gr** οποιοσδήποτε έγκριτος φορέας μπορεί να δημοσιεύσει τα Λεξιλόγια του αλλά και να αξιοποιήσει την υπηρεσία για την τεκμηρίωση και τον εμπλουτισμό των ψηφιακών βάσεων δεδομένων και συλλογών του.

Στόχος του ΕΚΤ είναι το **Semantics.gr** να αποτελέσει μία κεντρική δημόσια πλατφόρμα στην οποία δημοσιεύονται έγκριτα Λεξιλόγια προς χρήση και επανάχρηση από φορείς της επιστημονική και εκπαιδευτική κοινότητα, αλλά και το ευρύ κοινό.

Μάθετε περισσότερα

Επιλεγμένα λεξιλόγια

Τύποι πολιτιστικών αντικειμένων

URI: <http://semantics.gr/authorities/vocabularies/essk-item-types>

Το θηλυκό, κερρακό λεξιλόγιο τύπων πολιτιστικών αντικειμένων που δημοσιεύεται το ΕΚΤ. Οι όροι διατίθενται συνδυαστικά στο θραύσμα για τις Τέχνες και την Αρχαιολογία (Art & Archaeology Thesaurus) - ART που Ιδρυμάτων Getty και στον σημασιολογικό θησαυρό DiBreida της Wikiremia. Το Λεξιλόγιο χρησιμοποιείται για την ταξινόμηση και αργεντοποίηση του περιεχομένου που αναρρέει στην Εθνική Υποδομή Συνομοσπονδίας Ψηφιακού Πολιτιστικού Περιεχομένου...

Κατηγορία
Κύση
Πάροχος/Δημιουργός

Έννοος
ίκος Concept
Εθνικό Κέντρο Τεκμηρίωσης και Ηλεκτρονικού Περιεχομένου (ΕΚΤ)
Αναφορά Δημιουργού (CC BY 4.0)



Δείτε το λεξιλόγιο

Λεξιλόγιο τύπων τεκμηρίων openarchives.gr

URI: <http://semantics.gr/authorities/vocabularies/openarchives-item-types>

The vocabulary "Openarchives.gr item types" is developed by the National Documentation Centre (EKT). It is hierarchical and bilingual. It was created as a documentation tool for the scientific content that is aggregated by Openarchives.gr Το Λεξιλόγιο «Λεξιλόγιο τύπων τεκμηρίων openarchives.gr» αναπτύσσεται από το Εθνικό Κέντρο Τεκμηρίωσης και Ηλεκτρονικού Περιεχομένου (ΕΚΤ). Είναι ιεραρχικό, δίγλωσσο. Δημιουργήθηκε προκειμένου να χρησιμοποιηθεί για την τεκμηρίωση της...

Κατηγορία
Κύση
Πάροχος

Έννοος
ίκος Concept
Εθνικό Κέντρο Τεκμηρίωσης και Ηλεκτρονικού Περιεχομένου (ΕΚΤ)
Εθνικό Κέντρο Τεκμηρίωσης και Ηλεκτρονικού Περιεχομένου (ΕΚΤ)
Αναφορά Δημιουργού - Παρόμοια Δανεία (CC BY-SA 4.0)



Δείτε το λεξιλόγιο

Τύποι Αποθετηρίου ΕΚΤ

URI: <http://semantics.gr/authorities/vocabularies/EKTRepository-resourcesTypes>

Ο «Τύπος Αποθετηρίου ΕΚΤ» είναι ένα θηλυκό, κερρακό λεξιλόγιο που αναπτύσσεται από το ΕΚΤ στο πλαίσιο ανάπτυξης του θραύσματος του αποθετηρίου «Εμάζον». Το Λεξιλόγιο ορίζει όρους που προσδιορίζουν το είδος περιεχομένου επιστημονικών και ερευνητικών πόρων. Οι όροι τεκμηριώνονται με αρμοσούς, εναλλακτικές ονομασίες, σχέσεις, κερραγίες με ομότιμους και ευρύτερους όρους και συνδέεται αποτελεσματικά με τύπους πόρων άλλων αναρτημένων λεξιλογίων, όπως το...

Κατηγορία
Κύση
Πάροχος

Έννοος
ίκος Concept
Εθνικό Κέντρο Τεκμηρίωσης και Ηλεκτρονικού Περιεχομένου (ΕΚΤ)
Εθνικό Κέντρο Τεκμηρίωσης και Ηλεκτρονικού Περιεχομένου (ΕΚΤ)
Αναφορά Δημιουργού - Παρόμοια Δανεία (CC BY-SA 4.0)



Δείτε το λεξιλόγιο

Τύποι ψηφιακών αντικειμένων

URI: <http://semantics.gr/authorities/vocabularies/digital-item-types>

Φυσικό μέσο

URI: <http://semantics.gr/authorities/vocabularies/PhysicalMedium>

Θεματικές Επιστημονικών Πεδίων ΕΚΤ

ΕΘΝΙΚΟ ΚΕΝΤΡΟ ΤΕΚΜΗΡΙΩΣΗΣ & ΗΛΕΚΤΡΟΝΙΚΟΥ ΠΕΡΙΕΧΟΜΕΝΟΥ

}

Search Culture.gr

Ο πολιτισμός στον ψηφιακό δημόσιο χώρο

Τεκμήριο ή Πολιτιστικός Πόρος



| | | |
|--------------------------|------------------------------------------------------------------------------------------------------------------------------------------------------------------------------------------------------------------------------------|------------------------------------------------------------------------------------------------------|
| Τίτλος | Ο Αριστοτέλης Ωνάσης και η Μαρία Κάλλας αποβιβάζονται στο Αργοστόλι κατά τη διάρκεια επισκέψεώς τους στην έπαυλη του εφοπλιστή Βεργωτή. (EL) Aristotelis Onassis and Maria Kallas going ashore shipowner Vergotis' mansion (EN) | Κάλλας Μαρία (EL) s) Ωνάσης Αριστοτέλης (EL) s) |
| Δημιουργός | Θεοχάρης, Κ. & Τσικουριάς, Ν. (Ελληνικών Φωτορ Καρύτση 3, τηλ. 36393 - Πανεπιστημίου 29 (EL) Theocharis, K. & Tsikourias, N. (Greek Photoreportage) Athens, 3 Karitsi Square tel. 36393 (EN) | |
| Τύπος | ΦΩΤΟΓΡΑΦΙΑ (EL) Φώτο/Λευκώματα (EL) | Φωτογραφία (EL) s) |
| Γεωγραφική κάλυψη | Κεφαλονιά (EL) | Νήσος Κεφαλονιά s) |
| Ημερομηνία | 1960 c. | 1960 (EL) Μεταπολεμική Ελλάδα (EL) s) |
| Θέμα | ΕΜΠΟΡΙΚΗ ΝΑΥΤΙΛΙΑ (EL) ΑΝΘΡΩΠΟΙ ΤΩΝ ΤΕΧΝΩΝ (EL) ARTISTS (EN) MERCANTILE MARINE (EN) | Θαλάσσιες μεταφορές (EL) s) Καλλιτέχνες (EL) s) Τέχνες (EL) s) Εμπορικές συναλλαγές (EL) s) |

Αποσαφήνιση

Πληκτρολογήστε λέξη ή φράση

Σε όλα τα πεδία

+ ΚΑΙ

Τύπος τεκμηρίου
Επιλέξτε από τη λίστα ή πληκτρολογήστε ελεύθερα έναν ή περισσότερους όρους 'H

Θέμα
Επιλέξτε από τη λίστα ή πληκτρολογήστε ελεύθερα έναν ή περισσότερους όρους 'H

Πρόσωπο ως δημιουργός ως αναφορά

Βενιζέλος

 **Βενιζέλος Κυριακός**
Εφοπλιστής
1892-1942
<http://semantics.gr/authorities/search/culture-persons/237990720> S

 **Βενιζέλος Ελευθέριος**
Δικηγόροι, Δημοσιογράφοι, Πρωθυπουργοί, Συγγραφείς
1864-1936
<http://semantics.gr/authorities/search/culture-persons/1241172531> S

Άδεια χρήσης αρχείου
Επιλέξτε άδεια χρήσης αρχείου

Προηγμένη αναζήτηση

Πληκτρολογήστε λέξη ή φράση

Αισχύλος Σε όλα τα πεδία

+ ΚΑΙ

Τύπος τεκμηρίου

*Πρόγραμμα S H

Θέμα

Επιλέξτε από τη λίστα ή πληκτρολογήστε ελεύθερα έναν ή περισσότερους όρους H

Πρόσωπο ως δημιουργός ως αναφορά

*Κουν Κάρλος, 1908-1987 S H

Ιδιότητα προσώπου ως δημιουργός ως αναφορά

Επιλέξτε από τη λίστα ή πληκτρολογήστε ελεύθερα έναν ή περισσότερους όρους H

Ιστορική περίοδος αναζήτηση σε αυστηρά χρονικά όρια

Επιλέξτε ΕΚΤ ιστορική περίοδο H Ιστορική περίοδος

Φορέας / συλλογή

Επιλέξτε φορέα ή συλλογή

Άδεια χρήσης αρχείου

Επιλέξτε άδεια χρήσης αρχείου

Φίλτρα περιορισμού των αποτελεσμάτων

ΕΚΤ **Θέμα**

- Αρχαιολογία (79) **S**
- Εθνική ιστορία (257) **S**
 - Ελληνική Ιστορία (257) **S**
 - Νέότερη Ελληνική Ιστορία (40) **S**
 - Σύγχρονη Ελληνική Ιστορία (210) **S**
 - Τουρκοκρατία (7) **S**
- Ιστορικές περιόδους (119) **S**
 - Αρχαία ιστορία (79) **S**
 - Αρχαίοι πολιτισμοί (79) **S**
 - Νέότερη ιστορία (40) **S**
- Λογοτεχνία (20) **S**
 - Λογοτεχνία (3) **S**
 - Λογοτεχνικά είδη (17) **S**
 - Δράμα (17) **S**

ΕΚΤ **Τύπος τεκμηρίου**

- Δισδιάστατα γραφικά (340) **S**
- Εκτύπωση (340) **S**
 - Έντυπο υλικό (340) **S**
 - Πρόγραμμα (340) **S**
- Πολιτιστική παραγωγή (340) **S**
 - Θεατρική παράσταση (340) **S**
 - Πολιτιστική Εκδήλωση (2) **S**

ΕΚΤ **Πρόσωπο**

δημιουργοί ή αναφερόμενοι

- Βασιλώπη-Όλντριτζ Θεώνη, 1922-2011 (5) **S**
- Βολανάκης Μίνως, 1925-1999 (20) **S**
- Βουρλούμης Ανδρέας, 1910-1999 (1) **S**
- Βυζάντιος Δημήτριος Κ., 1790-1853 (6) **S**
- Γιαννακόπουλος Χρήστος, 1909-1963 (2) **S**
- Γκάτσος Νίκος, 1911-1992 (16) **S**
- Γριμάνης Άγγελος, 1906-1979 (1) **S**
- Δάνος Λούης (3) **S**
- Δασκαλάκης Βάσος, 1897-1944 (8) **S**
- Εγγονόπουλος Νίκος, 1907-1985 (1) **S**
- Ελύτης Οδυσσεύς, 1911-1996 (1) **S**
- Ευαγγέλας Αντώνιος, 1903-1981 (1) **S**
- Ευριπίδης, 480 π.Χ.-406 π.Χ. (8)

ΕΚΤ **Χρονολόγηση**

- 1950 - 1999 (250)
- 1900 - 1949 (92)

ΕΚΤ **Ιστορική περίοδος**

- Νέότερη Ελλάδα (340) **S**
 - Μεσοπόλεμος (30) **S**
 - Β' Παγκόσμιος πόλεμος (45)
 - Εμφύλιος Πόλεμος (30) **S**
 - Μεταπολεμική Ελλάδα (133) **S**
 - Δικτατορία (39) **S**
 - Μεταπολίτευση (86) **S**

ΕΚΤ **Φορέας / συλλογή**

- Δήμος Βύρωνα (2)
 - Ψηφιακό Αποθετήριο Δήμου Βύρωνα (2)
- Ελληνικό Λογοτεχνικό και Ιστορικό Αρχείο (ΕΛΙΑ)- Μορφωτικό Ίδρυμα Εθνικής Τραπέζης (ΜΙΕΤ) (356)
 - Ψηφιοποιημένες Συλλογές του Ελληνικού Λογοτεχνικού και Ιστορικού Αρχείου (ΕΛΙΑ) (356)
- Ινστιτούτο Ιστορικών Ερευνών (ΙΙΕ/ΕΙΕ) (5)
 - Πανδέκτης: Θησαυρός Ελληνικής Ιστορίας & Πολιτισμού - Νεοελληνική Εικονιστική Προσωπογραφία | αποθετήρια ΕΚΤ (5)
- Μεγάλη Μουσική Βιβλιοθήκη της Ελλάδας «Λίλιαν Βουδούρη» - Σύλλογος Οι Φίλοι της Μουσικής (1)

ΕΚΤ **Άδεια χρήσης αρχείου**

- CC BY 4.0 (356)
- CC BY-NC 4.0 (1)
- CC BY-NC-SA 4.0 (2)
- In Copyright (Inc) (104)

ΕΚΤ **Γλώσσα**

Πλοήγηση

Πρόσωπα της Ελληνικής Ιστορίας και Τέχνης

Εξερευνήστε το περιεχόμενο του SearchCulture.gr με βάση πρόσωπα σημαντικά για τις τέχνες, την ιστορία, τις επιστήμες ή την κοινωνία, από την αρχαιότητα έως σήμερα.

Μάθετε περισσότερα

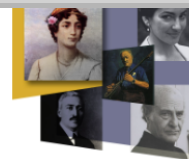

| | |
|-----------------------------------------------------------------------------|----------------------------------------------------------------------------|
| Όνομα Πληκτρολογήστε όνομα προσώπου | Ιδιότητες Επιλέξτε ιδιότητες προσώπου 'H' ▾ |
| Χρονολογία γέννησης π.χ. 1960 ή 1960-1970 | Χρονολογία θανάτου π.χ. 1960 ή 1960-1970 |
| Τόπος γέννησης Επιλέξτε έναν ή περισσότερους τόπους από την λίστα | Τόπος θανάτου Επιλέξτε έναν ή περισσότερους τόπους από την λίστα |



Αναζήτηση Καθαρισμός Βοήθεια

Φίλτρα αποτελεσμάτων

1 - 30 από 8.890 πρόσωπα

Χάρτης (τόποι γέννησης) Χάρτης (τόποι θανάτου) Λίστα

Καθαρισμός

Ταξινόμηση

Πλήθος τεκμηρίων συνολικά

<< < 1 2 3 > >>

Ιδιότητα

Αναζήτηση ιδιότητας

Χρονολογία γέννησης

Τόπος γέννησης

Αναζήτηση τόπου

Τόπος θανάτου

Αναζήτηση τόπου

Γένος



Παπαδῆμος Δημήτρης

Paradimos Dimitri
1918-1994

Φωτογράφος
Τόπος γέννησης : Κάιρο
Τόπος θανάτου : Αθήνα

S VIAF W BIBLIONET

Δημιουργός σε 21.600 τεκμήρια

Αναφορά σε 89 τεκμήρια

Συνολικά 21.605 τεκμήρια



Βενιζέλος Ελευθέριος

Venizelos Eleftherios
1864-1936

Δημοσιογράφοι, Συγγραφείς, Πρωθυπουργοί, Δικηγόροι, Μεταφραστές, Πολιτικοί
Τόπος γέννησης : Μουρνιές
Τόπος θανάτου : Παρίσι

S VIAF BIBLIONET W

Δημιουργός σε 5.025 τεκμήρια

Αναφορά σε 13.811 τεκμήρια

Συνολικά 18.282 τεκμήρια



Κωλέττης Ιωάννης

Kolettis Ioannis
1773-1847

Δημιουργός σε 330 τεκμήρια

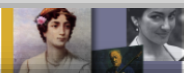

Πλοήγηση

Θέματα

Εξερευνήστε το περιεχόμενο του SearchCulture.gr με βάση τα Θέματα.

Μάθετε περισσότερα



Αναζήτηση θέματος

Εκπαίδευση | 121.660 τεκμήρια s

- Διδακτέα ύλη | 7.868 τεκμήρια s
 - Πρόγραμμα σπουδών | 7.848 τεκμήρια s
 - Εξωσχολικές δραστηριότητες | 7.392 τεκμήρια s
- Διδασκαλία και εκπαίδευση | 91.244 τεκμήρια s
- Εκπαιδευτικά ιδρύματα | 19.363 τεκμήρια s
 - Ανώτατα εκπαιδευτικά ιδρύματα | 15.883 τεκμήρια s
- Εκπαιδευτικά συστήματα και επίπεδα | 15 τεκμήρια s
- Εκπαιδευτικές εγκαταστάσεις | 806 τεκμήρια s
- Εκπαιδευτική αξιολόγηση | 116 τεκμήρια s
- Εκπαιδευτική διαχείριση | 438 τεκμήρια s
- Εκπαιδευτική διοίκηση | 10.815 τεκμήρια s
- Εκπαιδευτική πολιτική | 431 τεκμήρια s
- Εκπαιδευτικός πληθυσμός | 91.038 τεκμήρια s
 - Μαθητές | 1.700 τεκμήρια s
- Επιστήμες και περιβάλλον της εκπαίδευσης | 12 τεκμήρια s
- Τεχνικά και επαγγελματικά θέματα σπουδών | 1.726 τεκμήρια s

Επιστήμη | 34.889 τεκμήρια s

- Βιολογία | 910 τεκμήρια s
 - Κύκλος της ζωής | 43 τεκμήρια s

Επιστήμη και διαχείριση της έρευνας | 2.686 τεκμήρια s

- Επιστημονικό προσωπικό | 55 τεκμήρια s
 - Επιστήμονες | 55 τεκμήρια s
 - Μηχανικοί | 20 τεκμήρια s
- Τεχνολογία | 2.404 τεκμήρια s
 - Παραδοσιακή τεχνολογία | 1.193 τεκμήρια s
- Επιστημονική προσέγγιση | 13 τεκμήρια s
- Μαθηματικά και στατιστική | 198 τεκμήρια s
- Μετεωρολογία | 31 τεκμήρια s
- Παθολογία | 62 τεκμήρια s
 - Ασθένειες | 53 τεκμήρια s
- Περιβαλλοντικές επιστήμες και μηχανική | 1.167 τεκμήρια s
 - Διαχείριση περιβάλλοντος | 214 τεκμήρια s
 - Προστασία περιβάλλοντος | 214 τεκμήρια s
 - Ενεργειακή πολιτική | 202 τεκμήρια s
 - Περιβάλλον | 1.042 τεκμήρια s
- Ρύπανση, καταστροφές και ασφάλεια | 650 τεκμήρια s
 - Καταστροφές | 647 τεκμήρια s
 - Φυσικές καταστροφές | 220 τεκμήρια s
- Υδρολογία | 1.828 τεκμήρια s
 - Διαχείριση υδάτινων πόρων | 1.828 τεκμήρια s
 - Υδρευση | 1.817 τεκμήρια s

Πλοήγηση

Πρόσωπα της Ελληνικής Ιστορίας και Τέχνης

Εξερευνήστε το περιεχόμενο του SearchCulture.gr με βάση πρόσωπα σημαντικά για τις τέχνες, την ιστορία, τις επιστήμες ή την κοινωνία, από την αναγέννηση έως σήμερα

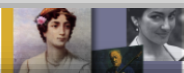

Θέματα

Εξερευνήστε το περιεχόμενο του

Μάθετε περισσότερα

Αναζήτηση θέματος

Εκπαίδευση | 121.660 τεκμήρια

Διδακτέα ύλη | 7.868 τεκμήρια

Πρόγραμμα σπουδών | 7.868 τεκμήρια

Εξωσχολικές δραστηριότητες | 7.868 τεκμήρια

Διδασκαλία και εκπαίδευση | 19.320 τεκμήρια

Εκπαιδευτικά ιδρύματα | 19.320 τεκμήρια

Ανώτατα εκπαιδευτικά ιδρύματα | 19.320 τεκμήρια

Εκπαιδευτικά συστήματα και εργαλεία | 19.320 τεκμήρια

Εκπαιδευτικές εγκαταστάσεις | 19.320 τεκμήρια

Εκπαιδευτική αξιολόγηση | 19.320 τεκμήρια

Εκπαιδευτική διαχείριση | 43.110 τεκμήρια

Εκπαιδευτική διοίκηση | 10.800 τεκμήρια

Εκπαιδευτική πολιτική | 43.110 τεκμήρια

Εκπαιδευτικός πληθυσμός | 43.110 τεκμήρια

Μαθητές | 1.700 τεκμήρια

Επιστήμες και περιβάλλον | 43.110 τεκμήρια

Τεχνικά και επαγγελματικά θέματα | 43.110 τεκμήρια

Επιστήμη | 34.889 τεκμήρια

Βιολογία | 910 τεκμήρια

Μεταβολές της ζωής | 43.110 τεκμήρια

Ιστορικές περιόδους

Εξερευνήστε το περιεχόμενο του SearchCulture.gr ανά Ιστορική Περίοδο.

Μάθετε περισσότερα

Αυστηρή ταξινόμηση σε ιστορικές περιόδους

Νεολιθική Περίοδος (7000 - 2800 π.Χ.) | 4.046 τεκμήρια

Προκεραμική Περίοδος (7000 - 6000 π.Χ.) | 1.604 τεκμήρια

Πρώιμη Νεολιθική Περίοδος (6000 - 5000 π.Χ.) | 3.224 τεκμήρια

Μέση Νεολιθική Περίοδος (5000 - 4000 π.Χ.) | 3.274 τεκμήρια

Ύστερη Νεολιθική Περίοδος (4000 - 3200 π.Χ.) | 2.278 τεκμήρια

Εποχή του Χαλκού (3200 - 1050 π.Χ.) | 11.716 τεκμήρια

Πρώιμη Εποχή του Χαλκού (3200 - 2000 π.Χ.) | 3.431 τεκμήρια

Πρωτοκυκλαδική περίοδος I | Κυκλαδικός πολιτισμός (3300 - 2000 π.Χ.) | 46 τεκμήρια

Πρωτοκυκλαδική Περίοδος II | Κυκλαδικός πολιτισμός (3300 - 2900 π.Χ.) | 35 τεκμήρια

Πρωτοκυκλαδική Περίοδος III | Κυκλαδικός πολιτισμός (2900 - 2300 π.Χ.) | 41 τεκμήρια

Πρωτοκυκλαδική Περίοδος III | Κυκλαδικός πολιτισμός (2300 - 2000 π.Χ.) | 36 τεκμήρια

Μέση Εποχή του Χαλκού (2000 - 1580 π.Χ.) | 3.841 τεκμήρια

Μεσοκυκλαδική περίοδος I | Κυκλαδικός πολιτισμός (1900 - 1600 π.Χ.) | 21 τεκμήρια

Μεσοκυκλαδική Περίοδος I-II | Κυκλαδικός πολιτισμός (1900 - 1700 π.Χ.) | 21 τεκμήρια

Μεσοκυκλαδική Περίοδος III | Κυκλαδικός πολιτισμός (1700 - 1600 π.Χ.) | 21 τεκμήρια

Ύστερη Εποχή του Χαλκού (1580 - 1050 π.Χ.) | 8.046 τεκμήρια

Ύστεροκυκλαδική περίοδος I | Κυκλαδικός πολιτισμός (1600 - 1100 π.Χ.) | 15 τεκμήρια

Ύστεροκυκλαδική Περίοδος I | Κυκλαδικός πολιτισμός (1600 - 1480 π.Χ.) | 15 τεκμήρια

Ύστεροκυκλαδική Περίοδος II | Κυκλαδικός πολιτισμός (1480 - 1380 π.Χ.) | 15 τεκμήρια

Ύστεροκυκλαδική Περίοδος III | Κυκλαδικός πολιτισμός (1380 - 1100 π.Χ.) | 15 τεκμήρια

Γεωμετρική περίοδος (1050 - 700 π.Χ.) | 3.045 τεκμήρια

Πρωτογεωμετρική περίοδος (1050 - 900 π.Χ.) | 1.043 τεκμήρια

Πρώιμη Γεωμετρική περίοδος (900 - 850 π.Χ.) | 1.558 τεκμήρια

Μέση Γεωμετρική περίοδος (850 - 760 π.Χ.) | 2.208 τεκμήρια

Ύστερη Γεωμετρική περίοδος (760 - 700 π.Χ.) | 2.493 τεκμήρια



Κυκλαδικός πολιτισμός

Μυκηναϊκός πολιτισμός

Μινωικός πολιτισμός

Πλοήγηση

Πρόσωπα της Ελληνικής Ιστορίας και Τέχνης

Εξερευνήστε το περιεχόμενο του SearchCulture.gr με βάση πρόσωπα σημαντικά για τις τέχνες, την ιστορία, τις επιστήμες ή την κοινωνία, από την αναγέννηση έως σήμερα

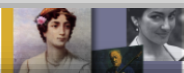

Θέματα

Εξερευνήστε το περιεχόμενο του

Ιστορικές περιόδους

Εξερευνήστε το περιεχόμενο του SearchCulture.gr ανά Ιστορική Περίοδο.

Τύποι τεκμηρίων

Εξερευνήστε το περιεχόμενο του SearchCulture.gr με βάση τον Τύπο τεκμηρίου.

Μάθετε περισσότερα

Αναζήτηση

Εκπαιδευτικά

Διαδραστικά

Εικονογράφηση

Διαδραστικά

Εκτύπωση

Εκπαιδευτικά

Εκπαιδευτικά

Εκπαιδευτικά

Εκπαιδευτικά

Εκπαιδευτικά

Εκπαιδευτικά

Εκπαιδευτικά

Εκπαιδευτικά

Εκπαιδευτικά

Εκπαιδευτικά

Εκπαιδευτικά

Εκπαιδευτικά

Εκπαιδευτικά

Εκπαιδευτικά

Εκπαιδευτικά

Εκπαιδευτικά

Εκπαιδευτικά

Διαδραστικά γραφικά | 246.326 τεκμήρια

- Αντίγραφο | 193 τεκμήρια
- Εικόνες και διακόσμηση έκδοσης | 19.464 τεκμήρια
- Εικονογράφηση | 16.768 τεκμήρια
- Εκτύπωση | 48.192 τεκμήρια
- Γραμματόσημο | 90 τεκμήρια
- Έντυπο υλικό | 28.581 τεκμήρια
- Αποκόμματα | 17 τεκμήρια
- Αυτοκόλλητη ετικέτα | 429 τεκμήρια
- Αφίστα | 3.991 τεκμήρια
- Εξώφυλλο δίσκου | 416 τεκμήρια
- Πρόγραμμα | 12.814 τεκμήρια
- Φυλλάδιο | 6.756 τεκμήρια
- Κάρτα | 16.473 τεκμήρια
- Αφιερωματική κάρτα Αγίων | 9 τεκμήρια
- Ευχετήρια κάρτα | 73 τεκμήρια
- Ταχυδρομική κάρτα | 13.277 τεκμήρια
- Τηλεκάρτα | 2.587 τεκμήρια
- Τράπουλα | 9 τεκμήρια
- Σήμα (σύμβολο) | 739 τεκμήρια
- Χαρτονόμισμα | 45 τεκμήρια
- Έργο αναγραφής | 20.156 τεκμήρια
- Τοιχογραφία | 1.020 τεκμήρια
- Έργο θρησκευτικής τέχνης | 7.531 τεκμήρια
- Φορητή Εικόνα | 5.051 τεκμήρια
- Έργο τέχνης μεκτικής τεχνικής | 281 τεκμήρια
- Έργο χαρακτηριστικό | 6.013 τεκμήρια
- Λιθογραφία | 1.132 τεκμήρια
- Εφημερίδα | 4.073 τεκμήρια
- Καλόζ | 40 τεκμήρια

Τρισδιάστατα Αντικείμενα και Έργα Τέχνης | 114.114 τεκμήρια

- Άλμπουμι/Λεύκιμα | 709 τεκμήρια
- Ανάγλυφο | 5.577 τεκμήρια
- Επιτύμβια πλάκα | 257 τεκμήρια
- Αναμνηστικό αντικείμενο (σουβενίρ) | 989 τεκμήρια
- Αντίγραφο | 58 τεκμήρια
- Αρχαιολογικό αντικείμενο | 75.181 τεκμήρια
- Αρχαιολογικός χώρος | 1.531 τεκμήρια
- Αρχιτεκτονικό μέλος | 5.833 τεκμήρια
- Γλυπτό | 11.261 τεκμήρια
- Ειδώλιο | 6.525 τεκμήρια
- Δισκίο | 248 τεκμήρια
- Εγκατάσταση | 83 τεκμήρια
- Έκασμα | 1.267 τεκμήρια
- Ενδυμασία | 9.072 τεκμήρια
- Έπασλο | 89 τεκμήρια
- Επιγραφή | 3.327 τεκμήρια
- Εργαλεία και εξοπλισμός | 22.697 τεκμήρια
- Αθλητικός εξοπλισμός | 277 τεκμήρια
- Βιομηχανικό αντικείμενο | 176 τεκμήρια
- Λειτουργικό αντικείμενο | 195 τεκμήρια
- Μηχάνημα | 1.956 τεκμήρια
- Τηλεφωνική συσκευή | 218 τεκμήρια
- Μουσικό όργανο | 122 τεκμήρια
- Οπιακός εξοπλισμός | 7.799 τεκμήρια
- Επιπλοήση | 477 τεκμήρια
- Εργόχαρο (Κεντητική, Πλεκτική) | 3.250 τεκμήρια
- Όπλο | 2.163 τεκμήρια
- Τηλεπικοινωνιακός εξοπλισμός | 281 τεκμήρια
- Φωτογραφικό υλικό | 315 τεκμήρια

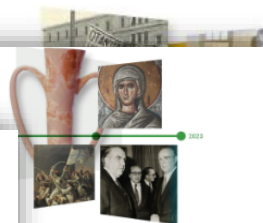

Κυκλαδικός πολιτισμός
Μυκηναϊκός πολιτισμός
Μινωικός πολιτισμός

Πλοήγηση

Πρόσωπα της Ελληνικής Ιστορίας και Τέχνης

Εξερευνήστε το περιεχόμενο του SearchCulture.gr με βάση πρόσωπα σημαντικά για τις τέχνες, την ιστορία, τις επιστήμες ή την κοινωνία, από την αναγέννηση έως σήμερα

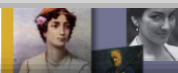

Θέματα

Εξερευνήστε το περιεχόμενο του

Ιστορικές περιόδους

Εξερευνήστε το περιεχόμενο του SearchCulture.gr ανά Ιστορική Περίοδο.

Τύποι τεκμηρίων

Εξερευνήστε το περιεχόμενο του SearchCulture.gr με βάση τον Τύπο τεκμηρίου.

522.753 τεκμήρια στο χάρτη

Μάθετε περισσότερα

Αναζήτηση

Εκπαιδευτικά

Διαδραστικά

Εκπαιδευτικά

Εκπαιδευτικά

Εκπαιδευτικά

Εκπαιδευτικά

Εκπαιδευτικά

Εκπαιδευτικά

Εκπαιδευτικά

Εκπαιδευτικά

Εκπαιδευτικά

Εκπαιδευτικά

Εκπαιδευτικά

Εκπαιδευτικά

Εκπαιδευτικά

Εκπαιδευτικά

Εκπαιδευτικά

Εκπαιδευτικά

Εκπαιδευτικά

Διαστάσιστα γραφικά | 24

- Αντίγραφο | 193 τεκμήρια
- Εικόνας και διακόσμηση έκδοσης
- Εικονογράφηση | 16.768
- Εκτύπωση | 48.192 τεκμήρια
- Γραμματόσημο | 90 τεκμήρια
- Έντυπο υλικό | 28.581 τεκμήρια
 - Απόκομμα | 17 τεκμήρια
 - Αυτοκόλλητη ετικέτα | 1
 - Αφίσσα | 3.991 τεκμήρια
 - Εξώφυλλο δίσκου | 4
 - Πρόγραμμα | 12.814
 - Φυλλάδιο | 6.756 τεκμήρια
- Κάρτα | 16.473 τεκμήρια
 - Αφισματική κάρτα Α
 - Ευχετήρια κάρτα | 73
 - Ταχυδρομική κάρτα | 1
 - Τηλεκάρτα | 2.587 τεκμήρια
 - Τράπουλα | 9 τεκμήρια
- Σήμα (σύμβολο) | 739 τεκμήρια
- Χαρτονόμισμα | 45 τεκμήρια
- Έργο αναγραφικής | 20.156 τεκμήρια
 - Τοιχογραφία | 1.020 τεκμήρια
- Έργο θρησκευτικής τέχνης | 7
- Φορητή Εικόνα | 5.051 τεκμήρια
- Έργο τέχνης μεκτικής τεχνικής | 1
- Έργο χαρακτικής | 6.013 τεκμήρια
 - Λιθογραφία | 1.132 τεκμήρια
 - Εφήμερα | 4.073 τεκμήρια
 - Καλέζι | 140 τεκμήρια

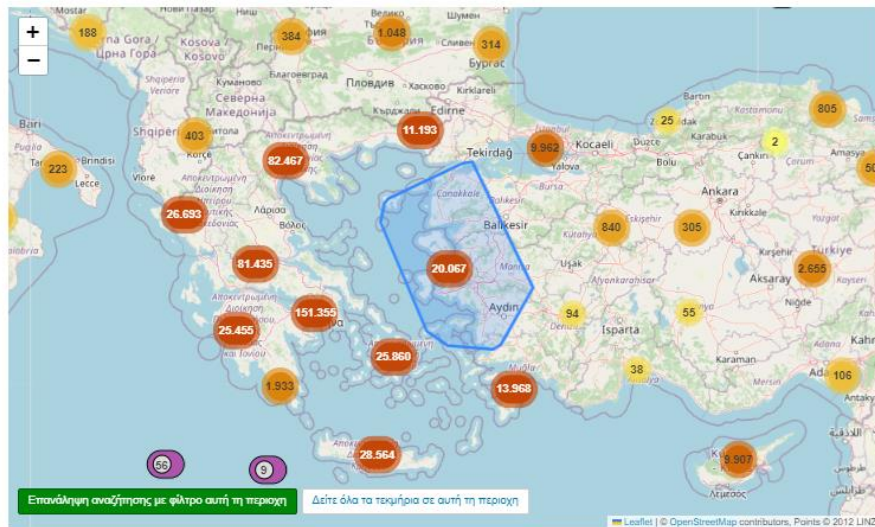

Επανάληψη αναζήτησης με φίλτρο αυτή τη περιοχή

Δείτε όλα τα τεκμήρια σε αυτή τη περιοχή

Συντεταγμένες πλαισίου: -87.7700,-180.0000 TO 83.1111,180.0000

1 - 30 από 522.753 τεκμήρια

- Όπλο | 2.163 τεκμήρια
- Τηλεπικοινωνιακός εξοπλισμός | 281 τεκμήρια
- Φωτιστικό υλικό | 315 τεκμήρια

- Κυκλαδικός πολιτισμός
- Μυκηναϊκός πολιτισμός
- Μινωικός πολιτισμός

Θεματικές εκθέσεις

Θεματικές εκθέσεις

Εξερευνήστε τις ιστορίες που αναδύονται μέσα από τις συλλογές του SearchCulture.gr.



Πληκτρολογήστε λέξη ή φράση

Αναζήτηση

Καθαρισμός

1 - 30 από 77 θεματικές εκθέσεις

Ταξινόμηση αποτελεσμάτων

Από την πιο πρόσφατη

<< < 1 2 3 > >>

Θεματικές

- Αθλητισμός (1)
- Αρχαιολογία (17)
- Αρχιτεκτονική (6)
- Άυλη Κληρονομιά (5)
- Βιομηχανική Κληρονομιά (2)
- Διοίκηση-Οικονομία (1)
- Εικαστικές Τέχνες (14)
- Εικηλαστική Κληρονομιά (3)
- Έννοιες (1)
- Εφαρμοσμένες Τέχνες (3)
- Θέατρο (3)
- Ιστορία (27)
- Ιστορία του βιβλίου (2)
- Ιστορία των γυναικών (1)
- Καθημερινή ζωή (1)
- Λαογραφία (11)
- Λογοτεχνία (1)
- Μικρά Ασία (11)
- Μουσική (4)
- Οπτικοακουστικά μέσα (2)
- Παιδιά (3)
- Φυσική Κληρονομιά (3)
- Χάρτες (1)



Το αλώνισμα

Παραδοσιακές πρακτικές αλωνίσματος στην προβιομηχανική Ελλάδα

Άυλη Κληρονομιά Καθημερινή ζωή

03-07-2024



Ζωογραφίες

Τέχνη ή Επιστήμη;

Εικαστικές Τέχνες Φυσική Κληρονομιά

02-07-2024



Η Τέχνη των Σφραγίδων

Από το Βυζάντιο στη Νεότερη Εποχή

Αρχαιολογία Εικηλαστική Κληρονομιά

01-07-2024



Θέρος

Νερόδες ασπράγγιπτες διαβαίνουν οι Βερίστρες...

Άυλη Κληρονομιά Λαογραφία

01-07-2024



Χρόνος - Περί Μνήμης και Αλλαγής

Απεικονίζοντας μια Έννοια

Εικαστικές Τέχνες Έννοιες

01-07-2024



Οι αρχιτεκτονικοί ρυθμοί των αρχαίων ελληνικών ναών

Από τη λήψη στην καμψότητα

Αρχαιολογία Αρχιτεκτονική

01-07-2024

Ανοικτά Δεδομένα, Διαλειτουργικότητα και Επανάχρηση

Search Culture.gr Ο πολιτισμός στον ψηφιακό δημόσιο χώρο

Ευρωπαϊκή Ένωση
ΕΣΠΑ 2014-2020
ΕΚΤ ΕΘΝΙΚΟ ΚΕΝΤΡΟ ΤΕΚΜΗΡΙΩΣΗΣ & ΗΛΕΚΤΡΟΝΙΚΟΥ ΠΕΡΙΧΟΜΕΝΟΥ

Αναζήτηση τεκμηρίων Πλοήγηση Διαλειτουργικότητα Σχετικά Για φορέας Επικοινωνία ΕΛ • EN

</> Διαλειτουργικότητα: Διασυνδεδεμένα Δεδομένα & SearchCulture API

Ο Εθνικός Συσσωρευτής Ψηφιακού Πολιτιστικού Περιεχομένου **SearchCulture.gr** διαθέτει πλέον δύο νέους τρόπους δημοσίευσης δεδομένων: μέσω Web API (Διεπαφή Προγραμματισμού Εφαρμογών Ιστού), το οποίο επιτρέπει σε τρίτες εφαρμογές να αναζητήσουν και να προβάλουν τεκμήρια που φιλοξενούνται στον Συσσωρευτή και ως Linked Data (Διασυνδεδεμένα Δεδομένα), επιτρέποντας τη δημοσίευση συνόλων δεδομένων με σημασιολογικές συνδέσεις έτσι ώστε να είναι αντιληπτά από υπολογιστές.

Διασυνδεδεμένα Δεδομένα
SearchCulture API
Ζητήστε ένα API κλαδί
Όροι χρήσης του SearchCulture API

Διασυνδεδεμένα Δεδομένα

Το **SearchCulture.gr** διαθέτει τα μεταδεδομένα των τεκμηρίων που συγκεντρώνει στο πρότυπο **Europeana Data Model (EDM)**. Το EDM είναι ένα RDF μοντέλο που προτείνεται από την Europeana για την αναπαράσταση μεταδεδομένων πολιτιστικού περιεχομένου.

Τα μεταδεδομένα των τεκμηρίων του **SearchCulture.gr** διαπρούν σημασιολογικούς συνδέσμους σε άλλα δεδομένα - Λεξιλόγια και θησαυρούς όρων - που διατίθενται επίσης ως Διασυνδεδεμένα Δεδομένα χρησιμοποιώντας RDF συνδέσμους σε συγκεκριμένα γνωρίσματα του EDM μοντέλου. Κάποιοι σύνδεσμοι οριστικαν από τους ίδιους τους φορείς και περιλαμβάνονται στα πρωτότυπα μεταδεδομένα, ενώ κάποιοι άλλοι προστέθηκαν από το ΕΚΤ στο πλαίσιο του **σημασιολογικού εμπλουτισμού** που εφαρμόζει στο περιεχόμενο που συσσωρεύει. Έτσι, τα περισσότερα τεκμήρια διαπρούν εγγενώς συνδέσμους στην βάση γεωγραφικών δεδομένων **GeoNames**. Το ΕΚΤ εμπλούισε τα τεκμήρια με συνδέσμους στο Λεξιλόγιο Τύπων που ανέπτυξε, το οποίο με την σειρά του παραπέμπει στο **Θησαυρό για τις Τέχνες και την Αρχιτεκτονική (Art & Architecture Thesaurus) - AAT** του Ιδρύματος Getty και στον σημασιολογικό θησαυρό **DBpedia** της **Wikipedia**. Επιπλέον, το ΕΚΤ εμπλούισε τα μεταδεδομένα με συνδέσμους στο **Λεξιλόγιο Ελληνικών Ιστορικών Περιόδων** που ανέπτυξε, το οποίο είναι διασυνδεδεμένο με τον θησαυρό **DBpedia**.

Τα τεκμήρια έχουν μοναδικά, μόνιμα HTTP URIs ώστε να υποστούν να ανανεωθούν σε αυτά γράφεται και ερωσυνές. Παράδειγμα URI τεκμηρίου είναι το

Προδιαγραφές διαλειτουργικότητας και ποιότητας μεταδεδομένων και ψηφιακών αρχείων



Βασικές προδιαγραφές διαλειτουργικότητας για την ένταξη συλλογών στον Εθνικό Συσσωρευτή Ψηφιακών Πολιτιστικών Πόρων (Οκτώβριος 2020)



Καλές Πρακτικές και Προδιαγραφές διαλειτουργικότητας και ποιότητας για τη διαδικτυακή διάθεση ψηφιακού πολιτιστικού περιεχομένου (Οκτώβριος 2020)



Οδηγός διάθεσης Λεξιλογίων του ΕΚΤ σε φορείς (Μάϊος 2023)

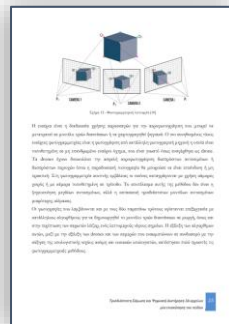

Τρισδιάστατη Σάρωση και Ψηφιακή Διατήρηση 3D αρχείων: μία επισκόπηση του πεδίου (Νοέμβριος 2023)

Υποχρεωτική τήρηση προδιαγραφών στο πλαίσιο έργων ΕΣΠΑ



Π118 Δημιουργία, Ανάδειξη και Αξιοποίηση Ψηφιακού Πολιτιστικού Αποθέματος

Π03_ΕΠΑΝΕΚ Έργα Ψηφιακού Πολιτισμού

Π124 Αξιοποίηση των ΤΠΕ για την προστασία, ανάδειξη και προβολή της πολιτιστικής κληρονομιάς της Χώρας

Πρόσκληση 05: Αξιοποίηση και ανάδειξη πολιτιστικού αποθέματος με τη χρήση ψηφιακών, καινοτόμων τεχνολογιών

...

>60 νέες πράξεις

Ανάπτυξη κοινοτήτων και βελτίωση διεξιοτήτων: 13 διαδικτυακά σεμινάρια - 5.500 συμμετοχές

- Παρουσίαση προδιαγραφών ΕΚΤ σε Δικαιούχους έργων ψηφιακού πολιτισμού
- Εκκαθάριση πνευματικών δικαιωμάτων και επιλογή άδειας χρήσης
- Τεκμηρίωση και ψηφιοποίηση άυλης πολιτιστικής κληρονομιάς
- Προκλήσεις και προοπτικές της 3Δ ψηφιοποίησης
- Παρουσίαση νέων λειτουργικοτήτων που αναπτύχθηκαν στο searchculture.gr
- Οι δράσεις της Europeana και του searchculture.gr
- Σενάρια χρήσης για την εκπαίδευση
- Τα λεξιλόγια του ΕΚΤ και η αξία των σημασιολογικών εμπλουτισμών

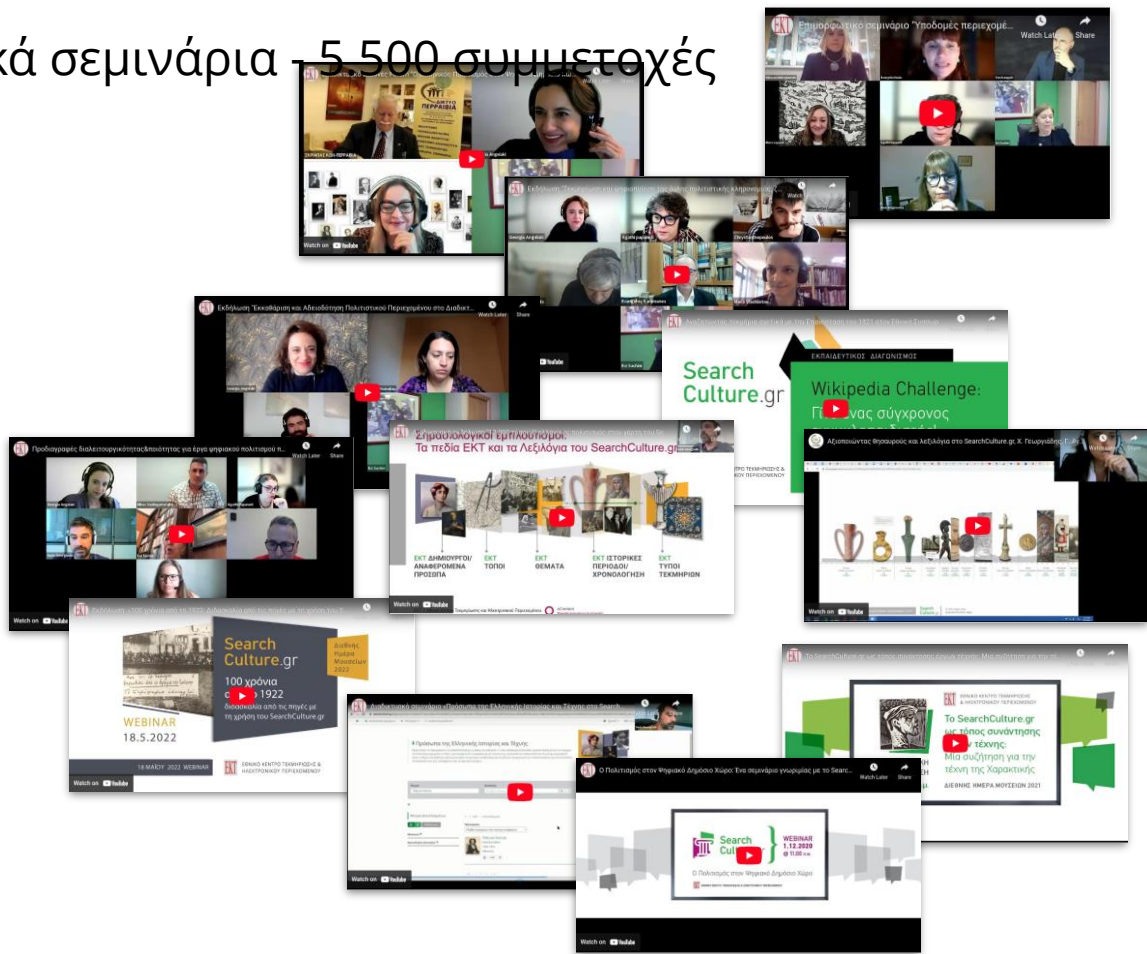



Ανάπτυξη κοινοτήτων και βελτίωση διεξιοτήτων: Ενέργειες Δημοσιότητας

ΕΘΝΙΚΟ ΚΕΝΤΡΟ ΤΕΚΜΗΡΙΩΣΗΣ & ΗΛΕΚΤΡΟΝΙΚΩΝ ΠΕΡΙΕΧΟΜΕΝΩΝ

Το αρχείο του Εθνικού Ινστιτούτου Ερευνών και Μελετών «Κελευθέρικος Κ. Βενιζέλος» στο SearchCulture.gr

Με το θέμα του «αλληλεγγύη Η ομιλία Δημοτικής Πρωτοκόλλης Αόριστος - Α Κατοικία τώρα στο SearchCulture.gr»

Η ομιλία του Εθνικού Κέντρου Τεκμηρίωσης & Ηλεκτρονικών Περιεχομένων στο SearchCulture.gr

blog.openaccess.gr

Ερευνα κοινού SearchCulture.gr

Search Culture.gr

Search Culture.gr ΕΘΝΙΚΟ ΚΕΝΤΡΟ ΤΕΚΜΗΡΙΩΣΗΣ & ΗΛΕΚΤΡΟΝΙΚΩΝ ΠΕΡΙΕΧΟΜΕΝΩΝ

Αναστροφή συνεργειών

Η κριτική που έκανε ο παλιός παραστάτης της φοιτητικής πρωτοπορίας και η διάφοροι με τη φωνή των νέων που θέλουν να αλλάξουν τον κόσμο που ζούμε σήμερα. Γι' αυτό τον λόγο οι νεώτεροι οι νεότεροι θα πρέπει να δουλέψουν για την αναγέννηση της φοιτητικής πρωτοπορίας.

Webinar

Αγαστική συνεργασία

Μετά τις εκδηλώσεις για τη νέα χρονιά, από παραμονή της 1ης Ιανουαρίου, η ομάδα εργασίας της SearchCulture.gr θα συνεχίσει να εργάζεται για την ανάπτυξη και την προώθηση της ιστοσελίδας.

Πρόκειται για ΕΛΛΗΝΙΚΕΣ ιστορίες και Έννοιες

Η ομάδα εργασίας της SearchCulture.gr θα συνεχίσει να εργάζεται για την ανάπτυξη και την προώθηση της ιστοσελίδας.

Διαβάζοντας στον Ήρωικό Αγώνα Κίεβο

Η ομάδα εργασίας της SearchCulture.gr θα συνεχίσει να εργάζεται για την ανάπτυξη και την προώθηση της ιστοσελίδας.

Εκδηλώσεις στο SearchCulture.gr

Η ομάδα εργασίας της SearchCulture.gr θα συνεχίσει να εργάζεται για την ανάπτυξη και την προώθηση της ιστοσελίδας.

Εθνικό Κέντρο Τεκμηρίωσης 30 Σεπτεμβρίου

Μια ακόμα απόπειρα να λειτουργήσει ολόκληρο το Εθνικό Κέντρο Τεκμηρίωσης και Ηλεκτρονικών Περιεχομένων στο SearchCulture.gr

Εθνικό Κέντρο Τεκμηρίωσης 27 Σεπτεμβρίου

Οι νέες της συνεργασίες και της ενθουσιώδους υποστήριξης από τους φοιτητές του Εθνικού Κέντρου Τεκμηρίωσης και Ηλεκτρονικών Περιεχομένων στο SearchCulture.gr

Εθνικό Κέντρο Τεκμηρίωσης 28 Αυγούστου

Ανακοινώθηκε το κόμμα των φοιτητών με τη βοήθεια του SearchCulture.gr. Στο θέμα αυτό, μάλιστα, θα παραβρεθεί σε συζητήσεις από 100 νεώτερους στην ελαστική χούρα.

Εθνικό Κέντρο Τεκμηρίωσης 11 Ιουλίου

Ενα μεγάλο μέρος του ψηφιακού αποθεματικού της Ακαδημίας Αθηνών, που αριθμεί πάνω από 260.000 τεκμήρια, διατίθεται πλέον στον ΕΟΠ.

Εθνικό Κέντρο Τεκμηρίωσης 28 Αυγούστου

Ανακοινώθηκε το κόμμα των φοιτητών με τη βοήθεια του SearchCulture.gr. Στο θέμα αυτό, μάλιστα, θα παραβρεθεί σε συζητήσεις από 100 νεώτερους στην ελαστική χούρα.

Εθνικό Κέντρο Τεκμηρίωσης 28 Αυγούστου

Ανακοινώθηκε το κόμμα των φοιτητών με τη βοήθεια του SearchCulture.gr. Στο θέμα αυτό, μάλιστα, θα παραβρεθεί σε συζητήσεις από 100 νεώτερους στην ελαστική χούρα.

Ο Ρόλος του Εθνικού Κέντρου Τεκμηρίωσης, ως Εθνικού Διαθεσιμότητας Περιεχομένων (ΕΚΤ) στην Ελλάδα

ΚΑΤΕΡΓΑΣΙΑΣ ΚΑΙ ΔΙΑΧΕΙΡΙΣΗΣ ΤΩΝ ΑΝΑΓΕΝΝΟΥΜΕΝΩΝ ΠΕΡΙΕΧΟΜΕΝΩΝ

Ενα Open Cultural Digital

Η ανάπτυξη του Εθνικού Κέντρου Τεκμηρίωσης και Ηλεκτρονικών Περιεχομένων στο SearchCulture.gr

65 άρθρα στο site του EKT

searchculture.gr newsletter (7 τεύχη)

posts στα social media του EKT

10 επιστημονικές δημοσιεύσεις

- **Διπλασιασμός περιεχομένου:** Υποστήριξη και έλεγχος Δικαιούχων Πράξεων Ψηφιακού Πολιτισμού και ένταξη των συλλογών τους στο SearchCulture.gr και τη Europeana
- Η ανάπτυξη **νέας ψηφιακής πλατφόρμας για μικρούς φορείς** για την ένταξη των συλλογών τους στο SearchCulture.gr και τη Europeana
- **Αξιοποίηση ΤΝ** για την αυτοματοποίηση διαδικασιών ψηφιακής επιμέλειας και την παροχή καινοτόμων υπηρεσιών στους τελικούς χρήστες
- Νέο **μοντέρνο UX/UI με καινοτόμες υπηρεσίες, περισσότερο ελκυστικό και δημιουργικό για τον απλό πολίτη**
- Νέο **περιβάλλον για φορείς** που θα τους επιτρέπει να διεξάγουν οι ίδιοι **αυτοματοποιημένους ελέγχους συμμόρφωσης** των συλλογών τους με τις προδιαγραφές του ΕΚΤ.
- Προσαρμογή και μετάβαση στο **Public Cloud** της **ΓΓΠΣ**



ΕΘΝΙΚΟ ΚΕΝΤΡΟ ΤΕΚΜΗΡΙΩΣΗΣ &
ΗΛΕΚΤΡΟΝΙΚΟΥ ΠΕΡΙΕΧΟΜΕΝΟΥ

Η βασική ομάδα του SearchCulture.gr

- Δρ. Χάρης Γεωργιάδης
Επιστ. υπεύθυνος και βασικός προγραμματιστής υποδομής
- Γεωργία Αγγελάκη
Υπεύθυνη ανάπτυξης δικτύου φορέων
- Αγάθη Παπανότη
Υπεύθυνη ένταξης συλλογών και σημασιολογικών εμπλουτισμών
- Έλενα Λαγούδη
Υπεύθυνη ανάδειξης συλλογών και θεματικών εκθέσεων



**SMART
ATTICA** European
Digital
Innovation
Hub



ΕΘΝΙΚΟ ΚΕΝΤΡΟ ΤΕΚΜΗΡΙΩΣΗΣ &
ΗΛΕΚΤΡΟΝΙΚΟΥ ΠΕΡΙΕΧΟΜΕΝΟΥ



Ευχαριστώ!

angelaki@ekt.gr

searchculture@ekt.gr

Με τη συγχρηματοδότηση της Ευρωπαϊκής Ένωσης. Ωστόσο, οι απόψεις και οι γνώμες που διατυπώνονται εκφράζουν αποκλειστικά τις απόψεις των συντακτών και δεν αντιπροσωπεύουν κατ' ανάγκη τις απόψεις της Ευρωπαϊκής Ένωσης. Ούτε η Ευρωπαϊκή Ένωση ούτε η χορηγούσα αρχή μπορούν να θεωρηθούν υπεύθυνες για αυτές.