



# Search Culture.gr

ΔΙΑΔΙΚΤΥΑΚΟ ΣΕΜΙΝΑΡΙΟ

## Ιστορίες που μας συνδέουν:

Οι Προσωπογραφίες του SearchCulture.gr για Εκπαιδευτική Χρήση και Πολιτιστική Εξερεύνηση

6 Δεκεμβρίου 2024 | 16.00 - 17.30



ΕΘΝΙΚΟ ΚΕΝΤΡΟ ΤΕΚΜΗΡΙΩΣΗΣ & ΗΛΕΚΤΡΟΝΙΚΟΥ ΠΕΡΙΕΧΟΜΕΝΟΥ



SMART  
ATTICA  
European  
Digital  
Innovation  
Hub



**Άρθρο 59 - Νόμος 4623/2019** - Σύσταση και λειτουργία του Ν.Π.Ι.Δ. «Εθνικό Κέντρο Τεκμηρίωσης και Ηλεκτρονικού Περιεχομένου»



**ΕΛΛΗΝΙΚΗ ΔΗΜΟΚΡΑΤΙΑ**  
Υπουργείο Ψηφιακής Διακυβέρνησης

Το ΕΚΤ είναι **Επιστημονική Υποδομή Εθνικής Χρήσης** και Εθνική Αρχή του Ελληνικού Στατιστικού Συστήματος **“έχει ως θεσμικό ρόλο τη συλλογή, συσσώρευση, οργάνωση, τεκμηρίωση, διάχυση εντός και εκτός της Χώρας και την ψηφιακή διατήρηση της επιστημονικής, τεχνολογικής και πολιτιστικής πληροφορίας, περιεχομένου και δεδομένων, που παράγεται στην Ελλάδα”**.

Το **SearchCulture.gr** είναι μια διαδικτυακή πλατφόρμα που συγκεντρώνει και σας επιτρέπει να ανακαλύψετε πολιτιστικούς θησαυρούς από όλη την Ελλάδα. Εδώ θα βρείτε ψηφιακά αντικείμενα από μουσεία, αρχεία, πινακοθήκες, βιβλιοθήκες και άλλους φορείς πολιτισμού, όλα συγκεντρωμένα σε ένα μέρος!

**128** συλλογές

**99** φορείς

**884.643** ψηφιακά τεκμήρια

The screenshot shows the homepage of SearchCulture.gr. At the top left is the logo 'Search Culture.gr' with the tagline 'Ο πολιτισμός στον ψηφιακό δημόσιο χώρο'. To the right are logos for the European Union, the Ministry of Culture and Sports, the NSRF (ΕΣΠΑ 2014-2020), and the National Center for Digital Library and Electronic Content (ΕΚΤ). Below the logos is a navigation bar with links for 'Αρχική σελίδα', 'Αναζήτηση τεκμηρίων', 'Πλοήγηση', 'Διαλειτουργικότητα', 'Σχετικά', 'Για φορείς', 'Επικοινωνία', and 'ΕΛ • EN'. The main heading reads 'Καλώς ήρθατε στον Εθνικό Συσσωρευτή Πολιτιστικού Περιεχομένου'. The introductory text states that the platform provides central access to 128 digital collections from 99 institutions across Greece. It lists 884,643 digital items including images, documents, videos, audio, 3D digitalization, historical photographs, archaeological monuments, and manuscripts. A search bar is present with the placeholder 'Πληκτρολογήστε λέξη ή φράση' and a dropdown menu set to 'Σε όλα τα πεδία'. Below the search bar is a link to 'Περισσότερα κριτήρια αναζήτησης' and buttons for 'Αναζήτηση', 'Καθαρισμός', and 'Βοήθεια'. A featured event is highlighted: '6 Δεκεμβρίου 2024: Επιμορφωτικό σεμινάριο για τις Προσωπογραφίες του SearchCulture.gr'. The event description mentions training for teachers on digital skills and pedagogical practice. A 'Μάθετε περισσότερα' button is provided. To the right is a promotional banner for a webinar titled 'Ιστορίες που μας συνδέουν: Οι Προσωπογραφίες του SearchCulture.gr για Εκπαιδευτική Χρήση και Πολιτιστική Εξέρευνηση' on December 6, 2024, from 16:00 to 17:30. The banner includes images of people and logos of the National Center for Digital Library and Electronic Content, the Ministry of Education and Religious Affairs, and the Ministry of Culture and Sports.



## Στόχοι

- Να προσφέρει ένα **ενιαίο σημείο πρόσβασης** στο σύνολο της ψηφιακής πολιτιστικής κληρονομιάς και της νεότερης και σύγχρονης πολιτιστικής δημιουργίας που φιλοξενείται στα διαφορετικά ψηφιακά αποθετήρια των πολιτιστικών φορέων
- Να αναδεικνύει **νοηματικές διασυνδέσεις μεταξύ τεκμηρίων** διαφορετικών συλλογών και να τα καθιστά **εύκολα αναζητήσιμα** μέσα από συστηματικές διαδικασίες ψηφιακής επιμέλειας και σημασιολογικών εμπλουτισμών
- Να καθιστά το ψηφιακό πολιτιστικό περιεχόμενο που παράγεται -ιδίως- με δημόσια χρηματοδότηση **ανοικτό, προσβάσιμο** και **επαναχρησιμοποιήσιμο** με την καθιέρωση προδιαγραφών διαλειτουργικότητας, κοινών προτύπων και καλών πρακτικών.
- Να συμβάλλει στη δημιουργία ενός **Ψηφιακού Δημόσιου Χώρου για τον πολιτισμό**, ο οποίος είναι ιδιαίτερα ωφέλιμος για την εκπαιδευτική και την ερευνητική κοινότητα αλλά και το ευρύ κοινό.

# Τι είναι το ψηφιακό τεκμήριο;

Η ψηφιακή αναπαράσταση και περιγραφή ενός πολιτιστικού αγαθού ή ιστορικού ντοκουμέντου



ψηφιακό αρχείο

περιγραφικά μεταδεδομένα

λινκ στην σελίδα τεκμηρίου στον ιστότοπο του φορέα

άδεια χρήσης ψηφιακού αρχείου

Το τεκμήριο παρέχεται από τον φορέα...

Ελληνικό Λογοτεχνικό και Ιστορικό Αρχείο (ΕΛΙΑ)-  
Μορφωτικό Ίδρυμα Εθνικής Τραπέζης (ΜΙΕΤ)

Αποθετήριο :  
Ψηφιοποιημένες Συλλογές του Ελληνικού  
Λογοτεχνικού και Ιστορικού Αρχείου (ΕΛΙΑ)

ΕΛΛΗΝΙΚΟ ΛΟΓΟΤΕΧΝΙΚΟ  
ΚΑΙ ΙΣΤΟΡΙΚΟ ΑΡΧΕΙΟ

Δείτε την πρωτότυπη σελίδα τεκμηρίου  
στον ιστότοπο του αποθετηρίου του φορέα για περισσότερες  
πληροφορίες και για να δείτε όλα τα ψηφιακά αρχεία του  
τεκμηρίου\*

Χρησιμοποιήστε  
το αρχείο ή την εικόνα προεπισκόπησης σύμφωνα με την  
άδεια χρήσης :  
CC BY 4.0

Αναφορά Δημιουργού

Τίτλος	Μάνος Χατζιδάκις, Κατίνα Παξινού. (EL)
Δημιουργός	Πρακτορείον Φωτογραφικών Επικαιρών «Ενωσις» Αθήνα, Ανθίμου Γαζή 9, τηλ. 22733   Κολοκοτρώνη 20   Πραξιτέλους 2 (Studio) (EL)
Αναφερόμενη οντότητα	Παξινού Κατίνα (EL) s   Χατζιδάκις Μάνος (EL) s
Τύπος	ΦΩΤΟΓΡΑΦΙΑ (EL) Φώτο/Λευκώματα (EL) Φωτογραφία (EL) s
Γεωγραφική κάλυψη	Αθήνα (EL) Ευρώπη ► Ελλάδα ► Περιφέρεια Αττικής ► Νομαρχία Αθήνας Αθήνα s   Πρωτεύουσα Athens 
Χρονική κάλυψη	Μεταπολεμική Ελλάδα (EL) s
Ημερομηνία	1960
Χρονολογία	1960 (EL)
Θέμα	ΠΑΡΑΣΤΑΤΙΚΕΣ ΤΕΧΝΕΣ: ΚΙΝΗΜΑΤΟΓΡΑΦΟΣ (EL) ΠΑΡΑΣΤΑΤΙΚΕΣ ΤΕΧΝΕΣ: ΜΟΥΣΙΚΗ (EL) ΠΑΡΑΣΤΑΤΙΚΕΣ ΤΕΧΝΕΣ: ΘΕΑΤΡΟ (EL) ΑΝΘΡΩΠΟΙ ΤΩΝ ΤΕΧΝΩΝ (EL) Καλλιτέχνες (EL) s   Τέχνες (EL) s
Πάροχος	Ελληνικό Λογοτεχνικό και Ιστορικό Αρχείο (ΕΛΙΑ)- Μορφωτικό Ίδρυμα Εθνικής Τραπέζης (ΜΙΕΤ)

# Ψηφιακά τεκμήρια: μεγάλη ποικιλία σε είδη πολιτιστικών αντικειμένων και ψηφιακών μέσων



Υπουργείο Πολιτισμού και Αθλητισμού  
- Διεύθυνση Διαχείρισης Εθνικού Αρχείου Μνημείων  
CC BY-NC 4.0



Λαογραφικό και Εθνολογικό Μουσείο Μακεδονίας-Θράκης  
CC BY-NC-ND 3.0 GR



Εθνική Πινακοθήκη/Μουσείο Αλεξάνδρου Σούτζου  
CC BY-NC-ND 4.0



Ελληνικό Λογοτεχνικό και Ιστορικό Αρχείο (ΕΛΙΑ)- Μορφωτικό Ίδρυμα Εθνικής Τραπέζης (ΜΙΕΤ)  
CC BY 4.0

## Ψηφιακά μέσα:

- Εικόνα
- Κείμενο
- Βίντεο
- Ήχος
- 3D μοντέλα

## Είδη (τύποι) πολιτιστικών αντικειμένων:

- φωτογραφικά ιστορικά ντοκουμέντα
- αρχαιολογικά μνημεία
- λαογραφικά αντικείμενα χειρόγραφα
- εφημερίδες
- ζωγραφικά έργα
- γλυπτά
- έργα θρησκευτικής τέχνης
- ιστορικούς χάρτες
- οπτικοακουστικό υλικό
- τεκμήρια παραστατικών τεχνών
- τεκμήρια άυλης πολιτιστικής κληρονομιάς



Κρατική Ορχήστρα Θεσσαλονίκης  
In Copyright



Μουσείο Τηλεπικοινωνιών Ομίλου ΟΤΕ  
CC BY-SA 4.0

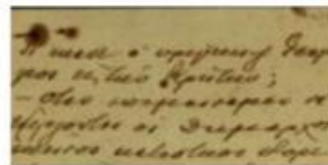

Εθνικό Ίδρυμα Ερευνών και Μελετών "Ελευθέριος Βενιζέλος"  
CC BY-NC 4.0



Αποθετήριο του Ταμείου Αρχαιολογικών Πόρων Και Απαλλοτριώσεων  
CC BY-ND 4.0



Ελληνικό Λογοτεχνικό και Ιστορικό Αρχείο (ΕΛΙΑ)- Μορφωτικό Ίδρυμα Εθνικής Τραπέζης (ΜΙΕΤ)  
CC BY 4.0



Ίδρυμα Αικατερίνης Λασκαρίδη  
CC BY-NC 4.0



# Ένα ισχυρό δίκτυο φορέων



Οι συλλογές προέρχονται από **99 φορείς:**

**μουσεία**  
**αρχεία**  
**πινακοθήκες**  
**βιβλιοθήκες**  
αλλά και εφορείες  
αρχαιοτήτων, δήμους,  
πολιτιστικά ιδρύματα  
και  
ερευνητικά κέντρα από  
όλη την Ελλάδα.

## Καλώς ήρθατε στον Εθνικό Συσσωρευτή Πολιτιστικού Περιεχομένου

Το [SearchCulture.gr](#) είναι η ανοικτή, δημόσια πύλη που παρέχει κεντρική πρόσβαση σε **128 ψηφιακές συλλογές** πολιτισμού, ιστορίας και τέχνης που διαθέτουν **99 φορείς** από όλη την Ελλάδα, ανάμεσά τους μουσεία, αρχεία, πινακοθήκες, βιβλιοθήκες, εφορείες αρχαιοτήτων, δήμοι και ερευνητικά κέντρα.

Εξερευνήστε **884.643 τεκμήρια** εικόνas, κειμένου, βίντεο, ήχου και 3D ψηφιοποίησης, όπως φωτογραφικά ιστορικά ντοκουμέντα, αρχαιολογικά μνημεία και λαογραφικά αντικείμενα, χειρόγραφα, ζωγραφικά έργα και έργα θρησκευτικής τέχνης, ιστορικούς χάρτες και άυλη πολιτιστική κληρονομιά.

Πληκτρολογήστε λέξη ή φράση

Σε όλα τα πεδία

✕ [Περισσότερα κριτήρια αναζήτησης](#)

[Αναζήτηση](#)

[Καθαρισμός](#)

[Βοήθεια](#)

### Νέα υπηρεσία ανακάλυψης: προσωπογραφίες

Ένα νέο είδος εκθέσεων φωτίζει τις προσωπικότητες που σφράγισαν την ελληνική ιστορία: οι ομαδικές και ατομικές **προσωπογραφίες** προσφέρουν έναν βιογραφικό φακό μέσω του οποίου ανακαλύπτουμε το πολύχρωμο μωσαϊκό της ανθρώπινης εμπειρίας.

[Επισκεφθείτε τη νέα ενότητα](#)

[Μάθετε περισσότερα](#)





# Αρχαιολογικές συλλογές



Εθνικό Αρχείο Μνημείων - Ψηφιακές Συλλογές Κινητών Μνημείων (ΚΜ) | 72.127 τεκμήρια  
Υπουργείο Πολιτισμού - Διεύθυνση Διαχείρισης Εθνικού Αρχείου Μνημείων

Αρχαιολογική συλλογή Φωτογραφική συλλογή

02-02-2022



Αποθετήριο του Οργανισμού Διαχείρισης και Ανάπτυξης Πολιτιστικών Πόρων (ΟΔΑΠ) | 10.066 τεκμήρια

Οργανισμός Διαχείρισης και Ανάπτυξης Πολιτιστικών Πόρων (ΟΔΑΠ)

Αρχαιολογική συλλογή

04-12-2015



Αποθετήριο Εφορείας Αρχαιοτήτων Εύβοιας | 2.577 τεκμήρια  
Εφορεία Αρχαιοτήτων Ευβοίας

Αρχαιολογική συλλογή

14-01-2016



Αποθετήριο της Εν Αθήναις Αρχαιολογικής Εταιρείας | 35.973 τεκμήρια

Εν Αθήναις Αρχαιολογική Εταιρεία

Αρχαιολογική συλλογή

26-08-2016



Αποθετήριο Αρχαιολογικού Μουσείου Χανίων – Βάση δεδομένων ψηφιοποιημένων αντικειμένων | 320 τεκμήρια

Εφορεία Αρχαιοτήτων Χανίων – Αρχαιολογικό Μουσείο Χανίων

Αρχαιολογική συλλογή

07-10-2014



Πανδέκτης: Θησαυρός Ελληνικής Ιστορίας & Πολιτισμού - Αρχαίες Ελληνικές και Λατινικές Επιγραφές | 1.037 τεκμήρια

Ινστιτούτο Ιστορικών Ερευνών (ΙΙΕ/ΕΙΕ)

Αρχαιολογική συλλογή Ιστορική / Αρχαιολογική συλλογή | αποθετήρια ΕΚΤ

17-03-2016

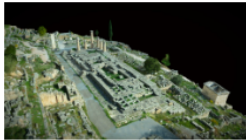

Τρισδιάστατη Ψηφιακή Αναπαράσταση του Ναού του Απόλλωνα | 1 τεκμήριο

Εφορεία Αρχαιοτήτων Φωκίδος

Αρχαιολογική συλλογή

21-02-2024



Η Ζωφόρος του Παρθενώνα | 119 τεκμήρια

Υπηρεσία Συντήρησης Μνημείων Ακρόπολης (ΥΣΜΑ)

Αρχαιολογική συλλογή | αποθετήρια ΕΚΤ

08-03-2016



Αποθετήριο Υπηρεσίας Συντήρησης Μνημείων Ακρόπολης | 3.989 τεκμήρια

Υπηρεσία Συντήρησης Μνημείων Ακρόπολης (ΥΣΜΑ)

Αρχαιολογική συλλογή Ιστορική / Αρχαιολογική συλλογή Φωτογραφική συλλογή | αποθετήρια ΕΚΤ

18-04-2016



Πανδέκτης: Ψηφιακός Θησαυρός Ελληνικής Ιστορίας και Πολιτισμού - Συλλογή Νομισμάτων | 1.474 τεκμήρια

Ινστιτούτο Ιστορικών Ερευνών (ΙΙΕ/ΕΙΕ)

Αρχαιολογική συλλογή | αποθετήρια ΕΚΤ

15-03-2016

# Αρχαιολογικ



Εθνικό Αρχείο Μνημείων - Ψηφιακές Συλλογές  
Υπουργείο Πολιτισμού - Διεύθυνση Διαχείρισης

Αρχαιολογική συλλογή Φωτογραφική συλλογή



Αποθετήριο του Οργανισμού Διαχείρισης (ΟΔΑΠ) | 10.066 τεκμήρια  
Οργανισμός Διαχείρισης και Ανάπτυξης Πολιτισμικών

Αρχαιολογική συλλογή



Αποθετήριο Αρχαιολογικού Μουσείου - Αντικείμενων | 320 τεκμήρια  
Εφορεία Αρχαιοτήτων Χανίων - Αρχαιολογικό Μουσείο

Αρχαιολογική συλλογή

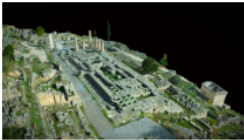

Τρισδιάστατη Ψηφιακή Αναπαράσταση - Αντικείμενων  
Εφορεία Αρχαιοτήτων Φωκίδος

Αρχαιολογική συλλογή



Αποθετήριο Υπηρεσίας Συντήρησης Μνημείων  
Υπηρεσία Συντήρησης Μνημείων Ακρόπολης

Αρχαιολογική συλλογή Ιστορική / Αρχαϊκή συλλογή

Search Culture.gr

Ο πολιτισμός στον ψηφιακό δημόσιο χώρο



ΕΘΝΙΚΟ ΚΕΝΤΡΟ ΤΕΚΜΗΡΙΩΣΗΣ & ΗΛΕΚΤΡΟΝΙΚΟΥ ΠΕΡΙΕΧΟΜΕΝΟΥ

Αρχική σελίδα

Αναζήτηση τεκμηρίων

Πλοήγηση

Διαλειτουργικότητα

Σχετικά

Για φορείς

Επικοινωνία

ΕΛ • EN

Αρχική σελίδα / Συλλογές

## Εθνικό Αρχείο Μνημείων - Ψηφιακές Συλλογές Κινητών Μνημείων (KM)

<https://nationalarchive.culture.gr/>



Φορέας : Υπουργείο Πολιτισμού - Διεύθυνση Διαχείρισης Εθνικού Αρχείου Μνημείων

Η Πύλη των Ψηφιακών Συλλογών Κινητών Μνημείων του Εθνικού Αρχείου Μνημείων περιλαμβάνει αντικείμενα προερχόμενα κυρίως από τις συλλογές των Περιφερειακών και Ειδικών Περιφερειακών Υπηρεσιών και των Μουσείων του Υπουργείου Πολιτισμού και Αθλητισμού.

Αρχαιολογική συλλογή Φωτογραφική συλλογή

Ανακαλύψτε τα 72.127 τεκμήρια της συλλογής

Πληκτρολογήστε λέξη ή φράση

Αναζήτηση

Περισσότερα κριτήρια αναζήτησης

1 - 30 από 72.127 τεκμήρια

Ταξινόμηση

Σχετικότητα με κριτήρια

Χάρτης

Πλέγμα

<< < 1 2 3 > >>

Φίλτρα αποτελεσμάτων

Καθαρισμός

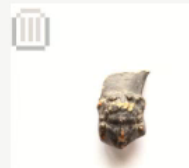

<https://www.searchculture.gr/aggregator/portal/collections/mnam/search?page...>

Αρχαιολογική συλλογή | αποθετήρια ΕΚΤ

# Αρχαιολογικές συλλογές



Εθνικό Αρχείο Μνημείων - Ψηφιακές Συλλογές Κινητών Μνημείων (ΚΜ) | 72.127 τεκμήρια  
Υπουργείο Πολιτισμού - Διεύθυνση Διαχείρισης Εθνικού Αρχείου Μνημείων

Αρχαιολογική συλλογή Φωτογραφική συλλογή

02-02-2022



Αποθετήριο του Οργανισμού Διαχείρισης και Ανάπτυξης Πολιτιστικών Πόρων (ΟΔΑΠ) | 10.066 τεκμήρια

Οργανισμός Διαχείρισης και Ανάπτυξης Πολιτιστικών Πόρων (ΟΔΑΠ)

Αρχαιολογική συλλογή

04-12-2015



Αποθετήριο Εφορείας Αρχαιοτήτων Εύβοιας | 2.577 τεκμήρια  
Εφορεία Αρχαιοτήτων Ευβοίας

Αρχαιολογική συλλογή

14-01-2016



Αποθετήριο της Εν Αθήναις Αρχαιολογικής Εταιρείας | 35.973 τεκμήρια  
Εν Αθήναις Αρχαιολογική Εταιρεία

Αρχαιολογική συλλογή

26-08-2016



Αποθετήριο Αρχαιολογικού Μουσείου Χανίων – Βάση δεδομένων ψηφιοποιημένων αντικειμένων | 320 τεκμήρια

Εφορεία Αρχαιοτήτων Χανίων – Αρχαιολογικό Μουσείο Χανίων

Αρχαιολογική συλλογή

07-10-2014

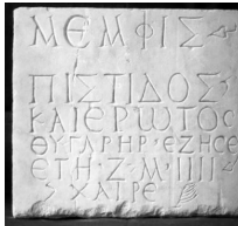

Πανδέκτης: Θησαυρός Ελληνικής Ιστορίας & Πολιτισμού - Αρχαίες Ελληνικές και Λατινικές Επιγραφές | 1.037 τεκμήρια

Ινστιτούτο Ιστορικών Ερευνών (ΙΙΕ/ΕΙΕ)

Αρχαιολογική συλλογή Ιστορική / Αρχαιακή συλλογή | αποθετήρια ΕΚΤ

17-03-2016

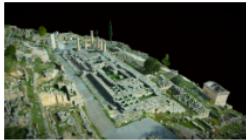

Τρισδιάστατη Ψηφιακή Αναπαράσταση του Ναού του Απόλλωνα | 1 τεκμήριο

Εφορεία Αρχαιοτήτων Φωκίδος

Αρχαιολογική συλλογή

21-02-2024



Η Ζωφόρος του Παρθενώνα | 119 τεκμήρια

Υπηρεσία Συντήρησης Μνημείων Ακρόπολης (ΥΣΜΑ)

Αρχαιολογική συλλογή | αποθετήρια ΕΚΤ

08-03-2016



Αποθετήριο Υπηρεσίας Συντήρησης Μνημείων Ακρόπολης | 3.989 τεκμήρια

Υπηρεσία Συντήρησης Μνημείων Ακρόπολης (ΥΣΜΑ)

Αρχαιολογική συλλογή Ιστορική / Αρχαιακή συλλογή Φωτογραφική συλλογή | αποθετήρια ΕΚΤ

18-04-2016



Πανδέκτης: Ψηφιακός Θησαυρός Ελληνικής Ιστορίας και Πολιτισμού - Συλλογή Νομισμάτων | 1.474 τεκμήρια

Ινστιτούτο Ιστορικών Ερευνών (ΙΙΕ/ΕΙΕ)

Αρχαιολογική συλλογή | αποθετήρια ΕΚΤ

15-03-2016

## Ο Ναός του Απόλλωνα

URI: <https://www.searchculture.gr/aggregator/edm/3d4delphi/000162-oQxpA>

RDF/XML JSON-LD



**Τίτλος** Ο Ναός του Απόλλωνα (EL)  
Temple of Apollo (Delphi) (EN)

**Δημιουργός** Unkown (EL)  
Άγνωστος (EL)

**Περιγραφή** Ο Ναός του Απόλλωνα ήταν το σημαντικότερο μνημείο του ιερού του Απόλλωνα στους Δελφούς. Στο ναό στεγάζονταν τα αγάλματα και τα αφιερώματα προς το θεό και τελούνταν ορισμένες από τις ιεροτελεστίες που είχαν σχέση με τη λατρεία, η σπουδαιότερη από τις οποίες ήταν η χρησμοδοσία. Σύμφωνα με τη μυθολογία, ο πρώτος ναός του Απόλλωνα που κτίστηκε στην περιοχή ήταν μία καλύβα από κλαδιά δάφνης, ο δεύτερος ήταν φτιαγμένος από κέρι μελισσών και φτερά, ο τρίτος από χαλκό, ενώ ο τέταρτος λίθινος ναός, κτίστηκε από τους μυθικούς αρχιτέκτονες Τροφώνιο και Αγαμήδη και πιθανώς ήταν ο ναός που καταστράφηκε το 548 π.Χ. από πυρκαγιά. Ο πέμπτος αρχαϊκός ναός οικοδομήθηκε με εισφορές που συγκεντρώθηκαν από όλη την Ελλάδα και από ξένους ηγεμόνες και ανέλαβε να τον ολοκληρώσει η μεγάλη αθηναϊκή οικογένεια των Αλκμαϊωνιδών. Ολοκληρώθηκε περίπου το 510 π.Χ. και ήταν πώρινος με μαρμάρινη πρόσοψη και εξαιρετικό γλυπτό διάκοσμο, φιλοτεχνημένο από το γλύπτη Αντήνορα. Ο ναός καταστράφηκε από το σεισμό του 373 π.Χ. και αντικαταστάθηκε από το ναό της υστεροκλασικής περιόδου, ο οποίος ολοκληρώθηκε το 330 π.Χ. και αποτελεί θαυμάσιο δείγμα του δωρικού ρυθμού. Ήταν περίπτερος, με έξι κίονες στις στενές πλευρές και δεκαπέντε στις μακρές, με πρόδομο και οπισθόδομο. Στο βαθύτερο επίπεδο του σηκού θεωρείται ότι βρισκόταν το άδυτο, όπου εκτυλισσόταν η μαντική διαδικασία και στο οποίο είχαν πρόσβαση μόνο οι ιερείς που ανήκαν στο γένος των Αλκμαϊωνιδών.

Το τεκμήριο παρέχεται από τον φορέα :



Εφορεία Αρχαιοτήτων Φωκίδος

Αποθετήριο : Τρισδιάστατη Ψηφιακή Αναπαράσταση του Ναού του Απόλλωνα



Εθνικό Αρχείο Μνημείων - Ψηφιακό Αρχείο

Υπουργείο Πολιτισμού - Διεύθυνση Αρχαιοτήτων



Αποθετήριο του Οργανισμού (ΟΔΑΠ) | 10.066 τεκμήρια

Οργανισμός Διαχείρισης και Ανάπτυξης Πολιτισμικών Πόρων

Αρχαιολογική συλλογή



Αποθετήριο Αρχαιολογικού Μουσείου

αντικειμένων | 320 τεκμήρια

Εφορεία Αρχαιοτήτων Χανίων - Αρχαιολογικό Μουσείο Χανίων

Αρχαιολογική συλλογή



Τρισδιάστατη Ψηφιακή Αναπαράσταση του Ναού του Απόλλωνα

Εφορεία Αρχαιοτήτων Φωκίδος

Αρχαιολογική συλλογή



Αποθετήριο Υπηρεσίας Συντήρησης Μνημείων

Υπηρεσία Συντήρησης Μνημείων Αρχαιοτήτων

Αρχαιολογική συλλογή

Ιστορική / Αρχαιολογική

# Αρχαιολογικές συλλογές



**Εθνικό Αρχείο Μνημείων - Ψηφιακές Συλλογές Κινητών Μνημείων (ΚΜ) | 72.127 τεκμήρια**  
Υπουργείο Πολιτισμού - Διεύθυνση Διαχείρισης Εθνικού Αρχείου Μνημείων

Αρχαιολογική συλλογή Φωτογραφική συλλογή

02-02-2022



**Αποθετήριο του Οργανισμού Διαχείρισης και Ανάπτυξης Πολιτιστικών Πόρων (ΟΔΑΠ) | 10.066 τεκμήρια**

Οργανισμός Διαχείρισης και Ανάπτυξης Πολιτιστικών Πόρων (ΟΔΑΠ)

Αρχαιολογική συλλογή

04-12-2015



**Αποθετήριο Εφορείας Αρχαιοτήτων Εύβοιας | 2.577 τεκμήρια**  
Εφορεία Αρχαιοτήτων Ευβοίας

Αρχαιολογική συλλογή

14-01-2016



**Αποθετήριο της Εν Αθήναις Αρχαιολογικής Εταιρείας | 35.973 τεκμήρια**  
Εν Αθήναις Αρχαιολογική Εταιρεία

Αρχαιολογική συλλογή

26-08-2016



**Αποθετήριο Αρχαιολογικού Μουσείου Χανίων – Βάση δεδομένων ψηφιοποιημένων αντικειμένων | 320 τεκμήρια**

Εφορεία Αρχαιοτήτων Χανίων – Αρχαιολογικό Μουσείο Χανίων

Αρχαιολογική συλλογή

07-10-2014



**Πανδέκτης: Θησαυρός Ελληνικής Ιστορίας & Πολιτισμού - Αρχαίες Ελληνικές και Λατινικές Επιγραφές | 1.037 τεκμήρια**

Ινστιτούτο Ιστορικών Ερευνών (ΙΙΕ/ΕΙΕ)

Αρχαιολογική συλλογή Ιστορική / Αρχαιακή συλλογή | αποθετήρια ΕΚΤ

17-03-2016

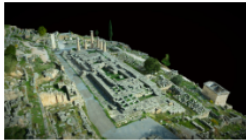

**Τρισδιάστατη Ψηφιακή Αναπαράσταση του Ναού του Απόλλωνα | 1 τεκμήριο**

Εφορεία Αρχαιοτήτων Φωκίδος

Αρχαιολογική συλλογή

21-02-2024



**Η Ζωφόρος του Παρθενώνα | 119 τεκμήρια**

Υπηρεσία Συντήρησης Μνημείων Ακρόπολης (ΥΣΜΑ)

Αρχαιολογική συλλογή | αποθετήρια ΕΚΤ

08-03-2016



**Αποθετήριο Υπηρεσίας Συντήρησης Μνημείων Ακρόπολης | 3.989 τεκμήρια**

Υπηρεσία Συντήρησης Μνημείων Ακρόπολης (ΥΣΜΑ)

Αρχαιολογική συλλογή Ιστορική / Αρχαιακή συλλογή Φωτογραφική συλλογή | αποθετήρια ΕΚΤ

18-04-2016



**Πανδέκτης: Ψηφιακός Θησαυρός Ελληνικής Ιστορίας και Πολιτισμού - Συλλογή Νομισμάτων | 1.474 τεκμήρια**

Ινστιτούτο Ιστορικών Ερευνών (ΙΙΕ/ΕΙΕ)

Αρχαιολογική συλλογή | αποθετήρια ΕΚΤ

15-03-2016

# Ιστορικές / αρχειακές συλλογές (1/2)



**Ψηφιοποιημένες Συλλογές του Ελληνικού Λογοτεχνικού και Ιστορικού Αρχείου (ΕΛΙΑ) | 112.558 τεκμήρια**

Ελληνικό Λογοτεχνικό και Ιστορικό Αρχείο (ΕΛΙΑ)- Μορφωτικό Ίδρυμα Εθνικής Τραπέζης (ΜΙΕΤ)

Ιστορική / Αρχειακή συλλογή Μουσική συλλογή

07-02-2018



**Αποθετήριο Αμερικανικής Σχολής Κλασικών Σπουδών | 4.243 τεκμήρια**

Αμερικανική Σχολή Κλασικών Σπουδών

Ιστορική / Αρχειακή συλλογή Φωτογραφική συλλογή

16-06-2016



**Μέδουσα | 10.226 τεκμήρια**

Δημόσια Κεντρική Βιβλιοθήκη της Βέροιας

Ιστορική / Αρχειακή συλλογή Λαογραφική συλλογή Συλλογή έργων τέχνης Φωτογραφική συλλογή Ψηφιακή Βιβλιοθήκη

28-11-2018



**Ψηφιακό Μουσείο του Ποντιακού Ελληνισμού | 402 τεκμήρια**

Επιτροπή Ποντιακών Μελετών (Ε.Π.Μ.)

Ιστορική / Αρχειακή συλλογή

25-02-2016



**Δημοκρατία και Ελευθερία: Ψηφιακό Μουσείο Ευρωπαϊκής Αλληλεγγύης στην Ελλάδα (1967-1974) | 9.409 τεκμήρια**

Αρχεία Σύγχρονης Κοινωνικής Ιστορίας (ΑΣΚΙ)

Ιστορική / Αρχειακή συλλογή Ψηφιακή Βιβλιοθήκη

08-10-2024



**Αποθετήριο Ιστορικής & Εθνολογικής Εταιρείας της Ελλάδος (ΕΙΜ) | 4.727 τεκμήρια**

Ιστορική & Εθνολογική Εταιρεία της Ελλάδος (ΕΙΜ)

Ιστορική / Αρχειακή συλλογή Λαογραφική συλλογή

07-10-2014



**Ψηφιακό Αποθετήριο των ΑΣΚΙ | 11.942 τεκμήρια**

Αρχεία Σύγχρονης Κοινωνικής Ιστορίας (ΑΣΚΙ)

Ιστορική / Αρχειακή συλλογή

20-12-2019



**Ψηφιακές Συλλογές Μουσείου Καλαβρυτινού Ολοκαυτώματος | 9.283 τεκμήρια**

Δημοτικό Μουσείο Καλαβρυτινού Ολοκαυτώματος

Ιστορική / Αρχειακή συλλογή Συλλογή έργων τέχνης Φωτογραφική συλλογή

13-06-2024

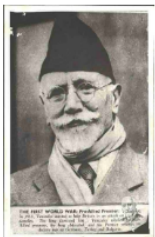

**Εθνικό Ίδρυμα Ερευνών και Μελετών «Ελευθέριος Κ. Βενιζέλος» - Ψηφιακό Αρχείο | 57.114 τεκμήρια**

Εθνικό Ίδρυμα Ερευνών και Μελετών «Ελευθέριος Κ. Βενιζέλος»

Ιστορική / Αρχειακή συλλογή

12-05-2020

# Ιστορικές / αρχειακές συλλογές (2/2)



**Αποθετήριο Ιστορικού Αρχείου Προσφυγικού Ελληνισμού** | 7.093 τεκμήρια  
Ιστορικό Αρχείο Προσφυγικού Ελληνισμού Δήμου Καλαμαριάς

Ιστορική / Αρχειακή συλλογή | **αποθετήρια ΕΚΤ**

16-02-2022



**Ψηφιακή Συλλογή Διεθνούς Έκθεσης Θεσσαλονίκης Α.Ε.** | 11.264 τεκμήρια  
Διεθνής Έκθεση Θεσσαλονίκης Α.Ε.

Ιστορική / Αρχειακή συλλογή | Ταινιοθήκη

20-08-2024



**Κέντρον Ερεύνης της Ιστορίας του Νεωτέρου Ελληνισμού (ΚΕΙΝΕ)** | 19.262 τεκμήρια  
Ακαδημία Αθηνών

Ιστορική / Αρχειακή συλλογή

19-06-2020



**Αρχείο του Ιδρύματος Κωνσταντίνου Σημίτη** | 15.824 τεκμήρια  
Ίδρυμα Κωνσταντίνου Σημίτη

Ιστορική / Αρχειακή συλλογή | **αποθετήρια ΕΚΤ**

16-11-2018



**Ιστορικό Αρχείο του Ιδρύματος «Κωνσταντίνος Κ. Μητσοτάκης»** | 1.260 τεκμήρια  
Ίδρυμα Κωνσταντίνος Κ. Μητσοτάκης

Ιστορική / Αρχειακή συλλογή

11-07-2016



**Αποθετήριο Ε.ΔΗ.Κ. - Ένωση Δημοκρατικού Κέντρου** | 4.173 τεκμήρια  
Κέντρο Ανάπτυξης και Επιχειρηματικότητας

Ιστορική / Αρχειακή συλλογή

06-11-2015



**Πέργαμος** | **Αποθετήριο Εθνικού & Καποδιστριακού Πανεπιστημίου Αθηνών** | 13.297 τεκμήρια

Εθνικό και Καποδιστριακό Πανεπιστήμιο Αθηνών

Ιστορική / Αρχειακή συλλογή | Ψηφιακή Βιβλιοθήκη

28-03-2022



**Ψηφιακές Συλλογές Μουσείου Μακεδονικού Αγώνα** | 672 τεκμήρια  
Ίδρυμα Μουσείου Μακεδονικού Αγώνα και της Νεότερης Ιστορίας της Μακεδονίας

Ιστορική / Αρχειακή συλλογή

22-11-2024

# Συλλογές έργων τέχνης (1/2)



**Αποθετήριο Εθνικής Πινακοθήκης και Μουσείου Αλέξανδρου Σούτσου | 4.860 τεκμήρια**

Εθνική Πινακοθήκη και Μουσείο Αλέξανδρου Σούτσου

Συλλογή έργων τέχνης

22-09-2016



**Συλλογή έργων Κ. Βολανάκη | 51 τεκμήρια**

Ίδρυμα Αικατερίνης Λασκαρίδη

Συλλογή έργων τέχνης

23-10-2024



**Το ψηφιακό αποθετήριο του ζωγράφου Κώστα Λούστα | 246 τεκμήρια**

Δήμος Πυλαίας-Χορπάτη

Ιστορική / Αρχαιολογική συλλογή Συλλογή έργων τέχνης Ταινιοθήκη

19-04-2024



**Συλλογή Σπύρου Παπαλουκά | 600 τεκμήρια**

Ίδρυμα Εικαστικών Τεχνών & Μουσικής Βασίλη και Μαρίας Θεοχαράκη

Συλλογή έργων τέχνης

04-03-2024



**Ψηφιακές Συλλογές Μητροπολιτικού Οργανισμού Μουσείων Εικαστικών Τεχνών Θεσσαλονίκης - MOMus | 7.060 τεκμήρια**

Μητροπολιτικός Οργανισμός Μουσείων Εικαστικών Τεχνών Θεσσαλονίκης - MOMus

Συλλογή έργων τέχνης

19-11-2024



**Δημοτική Πινακοθήκη Λάρισας - Μουσείο Γ.Ι. Κατσίγρα | 820 τεκμήρια**

Δήμος Λαρισαίων- Δημοτική Πινακοθήκη

Συλλογή έργων τέχνης

28-09-2020

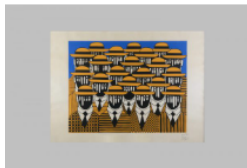

**Δημοτική Πινακοθήκη Δήμου Αγρινίου | 165 τεκμήρια**

Δήμος Αγρινίου- Δημοτική Πινακοθήκη

Συλλογή έργων τέχνης Φωτογραφική συλλογή

01-10-2020



**Καλλιτεχνικά αρχεία & Ψηφιακές συλλογές Μ.Ι.Ε.Τ. | 13.437 τεκμήρια**

Μορφωτικό Ίδρυμα Εθνικής Τραπέζης

Ιστορική / Αρχαιολογική συλλογή Συλλογή έργων τέχνης

12-12-2019



# Συλλογές έργων τέχνης (2/2)



**Αποθετήριο ΤΕΧΝΗ | 284 τεκμήρια**

Μακεδονική Καλλιτεχνική Εταιρεία ΤΕΧΝΗ

Ιστορική / Αρχαιολογική συλλογή

Συλλογή έργων τέχνης

| αποθετήρια ΕΚΤ

16-02-2018



**Αποθετήριο Τμήματος Εικαστικών και Εφαρμοσμένων Τεχνών ΑΠΘ | 171 τεκμήρια**

Τμήμα Εικαστικών και Εφαρμοσμένων Τεχνών Α.Π.Θ.

Συλλογή έργων τέχνης

| αποθετήρια ΕΚΤ

27-03-2020



**Μουσείο Φρουσίρα | 1.131 τεκμήρια**

Κέντρο Σύγχρονης Ελληνικής και Ευρωπαϊκής Ζωγραφικής- Μουσείο Φρουσίρα

Συλλογή έργων τέχνης

05-12-2019

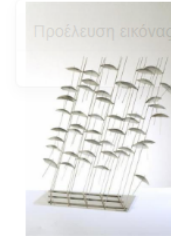

**Ίδρυμα Γεωργίου Ζογγολόπουλου: Συλλογή και Αρχείο | 997 τεκμήρια**

Ίδρυμα Γεωργίου Ζογγολόπουλου

Συλλογή έργων τέχνης

07-10-2014

**Πινακοθήκη Ε. Αβέρωφ | 100 τεκμήρια**

Ίδρυμα Ευαγγέλου Αβέρωφ-Τσιτσα

Συλλογή έργων τέχνης

06-02-2020

# Λαογραφία και άυλη πολιτιστική κληρονομιά



**Λαογραφικό Μουσείο Μετσόβου – Αρχοντικό Τσιτσα** | 1.204 τεκμήρια  
Ίδρυμα Βαρώνου Μιχαήλ Τσιτσα

Ιστορική / Αρχαική συλλογή | Λαογραφική συλλογή

07-10-2014



**Συλλογή ΠΛΙ** | 6.287 τεκμήρια

Πελοποννησιακό Λαογραφικό Ίδρυμα "Βασίλειος Παπαντωνίου"

Ιστορική / Αρχαική συλλογή | Λαογραφική συλλογή

03-08-2015



**Ψηφιακό αποθετήριο του πολιτιστικού και ιστορικού υλικού του Δήμου Μάνδρας - Ειδυλλίας** | 48 τεκμήρια

Κοινοφελής Επιχείρηση του Δήμου Μάνδρας - Ειδυλλίας

Ιστορική / Αρχαική συλλογή | Λαογραφική συλλογή

18-11-2015



Κέντρον Ερεύνης της  
Ελληνικής Λαογραφίας  
της Ακαδημίας Αθηνών

Άυλη Πολιτιστική  
Κληρονομιά

**Αρχείο Παροιμιών και Λαϊκών Παραδόσεων του Κέντρου Ερεύνης της Ελληνικής Λαογραφίας της Ακαδημίας Αθηνών** | 140.398 τεκμήρια  
Ακαδημία Αθηνών

Λαογραφική συλλογή | Μουσική συλλογή | Συλλογή άυλης πολιτιστικής κληρονομιάς

31-01-2018



**Το σεντούκι των e-στοριών** | 166 τεκμήρια

Δημόσια Κεντρική Βιβλιοθήκη Σερρών

Ιστορική / Αρχαική συλλογή | Λαογραφική συλλογή | Συλλογή άυλης πολιτιστικής κληρονομιάς | Ταινιοθήκη | αποθετήρια EKT

16-02-2018



**Λαογραφική συλλογή του Δημοκριτείου Πανεπιστημίου Θράκης** | 444 τεκμήρια

Εργαστήριο Λαογραφίας και Κοινωνικής Ανθρωπολογίας του Τμήματος Ιστορίας και Εθνολογίας του Δημοκριτείου Πανεπιστημίου Θράκης

Λαογραφική συλλογή

21-03-2022



**Έργο Mingei** | 134 τεκμήρια

Ινστιτούτο Πληροφορικής - Ίδρυμα Τεχνολογίας και Έρευνας

Λαογραφική συλλογή | Συλλογή άυλης πολιτιστικής κληρονομιάς

07-02-2023



**Κέντρον Ερεύνης της Ελληνικής Λαογραφίας της Ακαδημίας Αθηνών (ΚΕΕΛ)** | 62 τεκμήρια

Ακαδημία Αθηνών

Ιστορική / Αρχαική συλλογή | Λαογραφική συλλογή | Ψηφιακή Βιβλιοθήκη

27-07-2023



**Συλλογές του Λυκείου Ελληνίδων της Νάουσας** | 3.501 τεκμήρια

Λύκειο των Ελληνίδων Παράρτημα Ναούσης

Αρχαιολογική συλλογή | Λαογραφική συλλογή

17-10-2024



**Αποθετήριο Λαογραφικού και Εθνολογικού Μουσείου Μακεδονίας-Θράκης** | 13.323 τεκμήρια

Λαογραφικό και Εθνολογικό Μουσείο Μακεδονίας-Θράκης

Ιστορική / Αρχαική συλλογή | Λαογραφική συλλογή

18-11-2015

# Εκκλησιαστική κληρονομιά



Ψηφιακές Συλλογές Ι.Μ. Σύρου | 295 τεκμήρια

Ιερά Μητρόπολη Σύρου

Ιστορική / Αρχαιακή συλλογή Συλλογή έργων τέχνης

09-10-2024



Ψηφιακές Συλλογές Ιεράς Μητροπόλεως Θεσσαλονίκης | 113 τεκμήρια

Ιερά Μητρόπολη Θεσσαλονίκης

Αρχαιολογική συλλογή Συλλογή έργων τέχνης

29-08-2024



Ψηφιακή Συλλογή Ι.Μ. Ιωαννίνων | 266 τεκμήρια

Ιερά Μητρόπολη Ιωαννίνων

Συλλογή έργων τέχνης

23-07-2024



Κώδικες της Ιεράς Μονής Ρουσάνου των Μετεώρων | 39 τεκμήρια

Βιβλιοθήκη Καλαμπάκας για την Ιερά Μονή Ρουσάνου

Ιστορική / Αρχαιακή συλλογή Λαογραφική συλλογή

15-02-2022



Πανδέκτης: Θησαυρός Ελληνικής Ιστορίας & Πολιτισμού - Έλληνες Ζωγράφοι μετά την Άλωση, 1450-1830 | 1.682 τεκμήρια

Ινστιτούτο Ιστορικών Ερευνών (ΙΙΕ/ΕΙΕ)

Συλλογή έργων τέχνης | αποθετήρια ΕΚΤ

17-03-2016



Ανάδειξη του Ορθόδοξου Πολιτιστικού Αποθέματος του Νομού Χανίων | 98 τεκμήρια

Δήμος Πλατανιά

Ιστορική / Αρχαιακή συλλογή

29-12-201ε

# Παραστατικές τέχνες, κινηματογράφος και μουσική

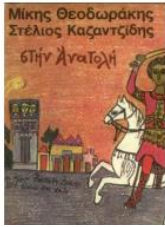

**Ψηφιοποιημένο Αρχείο Ελληνικής Μουσικής | 13.397 τεκμήρια**  
Μεγάλη Μουσική Βιβλιοθήκη της Ελλάδας «Λίλιαν Βουδούρη» - Σύλλογος Οι Φίλοι της Μουσικής

Μουσική συλλογή Ψηφιακή Βιβλιοθήκη

30-08-2019



**Ψηφιακές Συλλογές του Μεγάρου Μουσικής Θεσσαλονίκης | 11.153 τεκμήρια**  
Οργανισμός Μεγάρου Μουσικής Θεσσαλονίκης

Ιστορική / Αρχειακή συλλογή

19-07-2024



**Ψηφιακό Αποθετήριο Δήμου Βύρωνα | 2.281 τεκμήρια**  
Δήμος Βύρωνα

Φωτογραφική συλλογή

19-11-2018



**Κρατική Ορχήστρα Θεσσαλονίκης: Ψηφιακό Αρχείο Συναυλιών της Κ.Ο.Θ. | 234 τεκμήρια**  
Κρατική Ορχήστρα Θεσσαλονίκης

Ιστορική / Αρχειακή συλλογή

01-10-2015



**Αποθετήριο ΔΗ.ΠΕ.ΘΕ Κομοτηνής | 74 τεκμήρια**  
Δήμος Κομοτηνής

Ιστορική / Αρχειακή συλλογή

28-09-2015

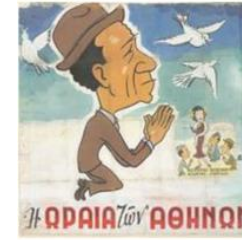

**Ο Κινηματογράφος στην Ελλάδα- Κινηματογραφικό Αρχείο Φεστιβάλ Κινηματογράφου Θεσσαλονίκης | 704 τεκμήρια**

Φεστιβάλ Κινηματογράφου Θεσσαλονίκης

Ιστορική / Αρχειακή συλλογή

03-08-2015



**Εικονική Έκθεση Εθνικής Λυρικής Σκηνής | 2.140 τεκμήρια**  
Εθνική Λυρική Σκηνή

Ιστορική / Αρχειακή συλλογή Φωτογραφική συλλογή

05-03-2020



**Μουσείο Καζαντζάκη - Θεατρικό Αρχείο Γιώργου Ανεμογιάννη | 2.772 τεκμήρια**  
Ίδρυμα Μουσείου Νίκου Καζαντζάκη

Ιστορική / Αρχειακή συλλογή

30-05-2018



**Αποθετήριο Ίδρυματος Μιχάλης Κακογιάννης | 2.424 τεκμήρια**  
Ίδρυμα Μιχάλης Κακογιάννης

Ιστορική / Αρχειακή συλλογή

27-07-2016

# Συλλογές με γεωγραφικό ή ταξιδιωτικό ενδιαφέρον



Travelogues | 17.255 τεκμήρια

Ίδρυμα Αικατερίνης Λασκαριδου

Ιστορική / Αρχαιολογική συλλογή | Φωτογραφική συλλογή | Χαρτογραφική συλλογή | Ψηφιακή Βιβλιοθήκη

04-12-2019



Πανδέκτης: Θησαυρός Ελληνικής Ιστορίας & Πολιτισμού - Συλλογή Ταξιδιωτικής Γραμματείας, 15ος-19ος αιώνας | 498 τεκμήρια

Ινστιτούτο Ιστορικών Ερευνών (ΙΙΕ/ΕΙΕ)

Ιστορική / Αρχαιολογική συλλογή | **αποθετήριο ΕΚΤ**

18-03-2016



Αρχείο Φάρων Παναγιώτη Κ. Λασκαριδου | 94 τεκμήρια

Ίδρυμα Αικατερίνης Λασκαριδου

Φωτογραφική συλλογή

31-10-2024



Πανδέκτης: Θησαυρός Ελληνικής Ιστορίας & Πολιτισμού - Τεκμήρια Ελληνικής Χαρτογραφίας | 90 τεκμήρια

Ινστιτούτο Ιστορικών Ερευνών (ΙΙΕ/ΕΙΕ)

Ιστορική / Αρχαιολογική συλλογή | Χαρτογραφική συλλογή | **αποθετήριο ΕΚΤ**

18-03-2016



Ψηφιακή Εξερεύνηση του σπηλαίου Πηγών Αγγίτη | 34 τεκμήρια

Δήμος Προσοτσάνης

Αρχαιολογική συλλογή

27-10-2015



Φρούριο της Καβάλας | 114 τεκμήρια

Δημοτική Κοινωφελής Επιχείρηση Καβάλας «ΔΗΜΩΦΕΛΕΙΑ»

Αρχαιολογική συλλογή | Ιστορική / Αρχαιολογική συλλογή | Φωτογραφική συλλογή

03-12-2015

# Επιστήμη, τεχνολογία και βιομηχανία



Ψηφιακό Αποθετήριο της Προβιομηχανικής – Βιομηχανικής Κληρονομιάς της Δωδεκανήσου | 1.282 τεκμήρια

ΤΕΕ Τμήμα Δωδεκανήσου

Φωτογραφική συλλογή

30-09-2024



Πανδέκτης: Θησαυρός Ελληνικής Ιστορίας & Πολιτισμού - Βιομηχανικές και Βιοτεχνικές Επιχειρήσεις στο Αιγαίο | 1.644 τεκμήρια

Ινστιτούτο Ιστορικών Ερευνών (ΙΙΕ/ΕΙΕ)

Ιστορική / Αρχαιολογική συλλογή | Φωτογραφική συλλογή | αποθετήρια ΕΚΤ

17-03-2016



NOESIS | Βάση δεδομένων ψηφιοποιημένων αντικειμένων | 2.729 τεκμήρια  
Κέντρο Διάδοσης Επιστημών και Μουσείο Τεχνολογίας (ΝΟΗΣΙΣ)

Ιστορική / Αρχαιολογική συλλογή

30-07-2015



Ψηφιακή Συλλογή Μουσείου Ιατρικής Κρήτης | 350 τεκμήρια  
Μουσείο Ιατρικής Κρήτης (ΜΙΚ)

Ιστορική / Αρχαιολογική συλλογή | Φωτογραφική συλλογή

08-11-2024



Η Ναυτική Συλλογή του Π. Κ. Λασκαρίδη | 42 τεκμήρια  
Ίδρυμα Αικατερίνης Λασκαρίδη

Ιστορική / Αρχαιολογική συλλογή

31-10-2024



Συλλογές Μουσείου Τηλεπικοινωνιών Ομίλου ΟΤΕ | 4.397 τεκμήρια  
Μουσείο Τηλεπικοινωνιών Ομίλου ΟΤΕ

Ιστορική / Αρχαιολογική συλλογή

28-04-2021

# Έξυπνοι και ποικίλοι τρόποι αναζήτησης και πλοήγησης

Χάρη σε **state-of-the-art τεχνολογίες σημασιολογικού ιστού** και αναπαράστασης γνώσης σε συνδυασμό με **εκτενή επιστημονική ψηφιακή επιμέλεια**, το SearchCulture.gr διευρύνει τους τρόπους ανακάλυψης του ελληνικού πολιτισμού με τις **πλέον προηγμένες δυνατότητες συνδυαστικής αναζήτησης και πλοήγησης** στα τεκμήρια που φιλοξενεί

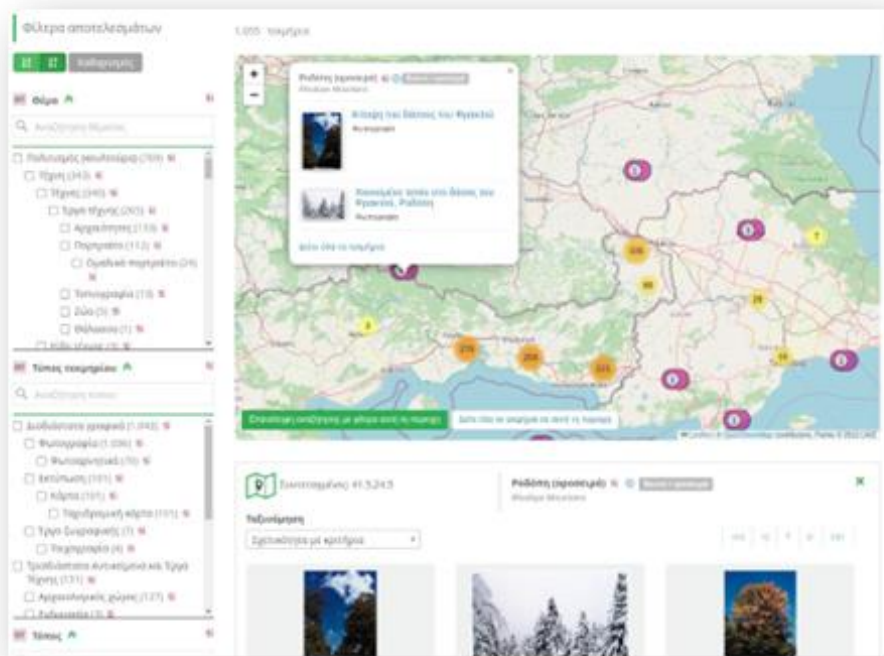

- 5 δίοδοι που μπορούν να χρησιμοποιηθούν συνδυαστικά ως φίλτρα σε αναζητήσεις :



- Θεματικές εκθέσεις που επιμελείται το ΕΚΤ
- Διαδραστικές εφαρμογές, όπως χάρτες, χρονολόγια και tag clouds

Τίτλος

Δημιουργός

Συντελεστής

Αναφερόμενο πρόσωπο

Περιγραφή

Χρονολογία

Χρονική κάλυψη

Τύπος τεκμηρίου

Θέμα

Τόπος

Γλώσσα



# Το πρόβλημα της ετερογένειας και της αμφισημίας στα μεταδεδομένα

Γεώργιος Παπανδρέου

Γεώργιος Ανδρέα Παπανδρέου

Γεώργιος Α. Παπανδρέου

Παπανδρέου

Παπανδρέου Γεώργιος

Georgios Papandreou

Papandreou G.

Τίτλος

Δημιουργός  
Συντελεστής

Αναφερόμενο πρόσωπο

Ποιος/ποιά; ή  
Σε ποιον/ποιά αναφέρεται;

Περιγραφή

Χρονολογία  
Χρονική κάλυψη

Τύπος τεκμηρίου

Θέμα

Τόπος

Γλώσσα

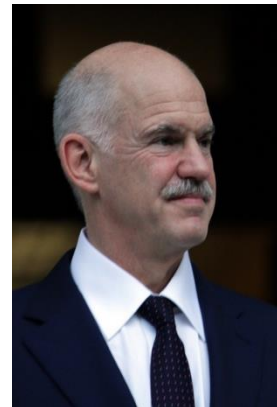
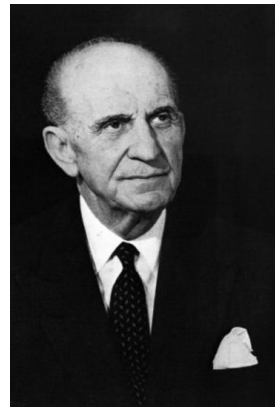

Τίτλος		Τέλη 5ου αιώνα
Δημιουργός		03/11/1980
Συντελεστής		Post-Byzantine period
Αναφερόμενο πρόσωπο		1925-1930
Περιγραφή		ΥΕ III B2 (1250-1180 π.Χ.)
Χρονολογία	} → Πότε; ή Σε ποια χρονική περίοδο αναφέρεται;	22 Νοεμβρίου 1912
Χρονική κάλυψη		1749 Μάρτιος 9 - 1749 Μάρτιος 20
Τύπος τεκμηρίου		1250-1180 π.Χ.
Θέμα		
Τόπος		
Γλώσσα		

Τίτλος

Δημιουργός  
Συντελεστής

Αναφερόμενο πρόσωπο

Περιγραφή

Χρονολογία  
Χρονική κάλυψη

Τύπος τεκμηρίου

Θέμα

Τόπος

Γλώσσα

Τι είναι το  
πολιτιστικό  
αγαθό;

VASE  
αγγεία  
Σκύφος  
Αμφορείς  
ΠΥΞΙΔΑ  
oinochoe  
Αγγείο  
Πυξίς



?



Τίτλος

Μικρασιατική εκστρατεία

Δημιουργός

Συντελεστής

Αναφερόμενο πρόσωπο

Ελληνοτουρκικός Πόλεμος του 1919–1922

Περιγραφή

Εκστρατεία Μικράς Ασίας

Χρονολογία

Χρονική κάλυψη

Greco-Turkish War (1919–1922)

Τύπος τεκμηρίου

Μάχη του Σαγγάριου

Θέμα



Τι αφορά;  
Τι δείχνει;

Τόπος

Γλώσσα

Το πρόβλημα της ετερογένειας και της αμφισημίας στα μεταδεδομένα

Τίτλος	Τρίπολη
Δημιουργός	Τρίπολη Φρυγίας
Συντελεστής	Tripoli
Αναφερόμενο πρόσωπο	ΤΡΙΠΟΛΗ (ΠΟΝΤΟΣ)
Περιγραφή	Τρίπολη Αρκαδίας
Χρονολογία	Δρομπολιτσά
Χρονική κάλυψη	
Τύπος τεκμηρίου	
Θέμα	
Τόπος	
Γλώσσα	

?

→ Που?  
Που βρέθηκε?

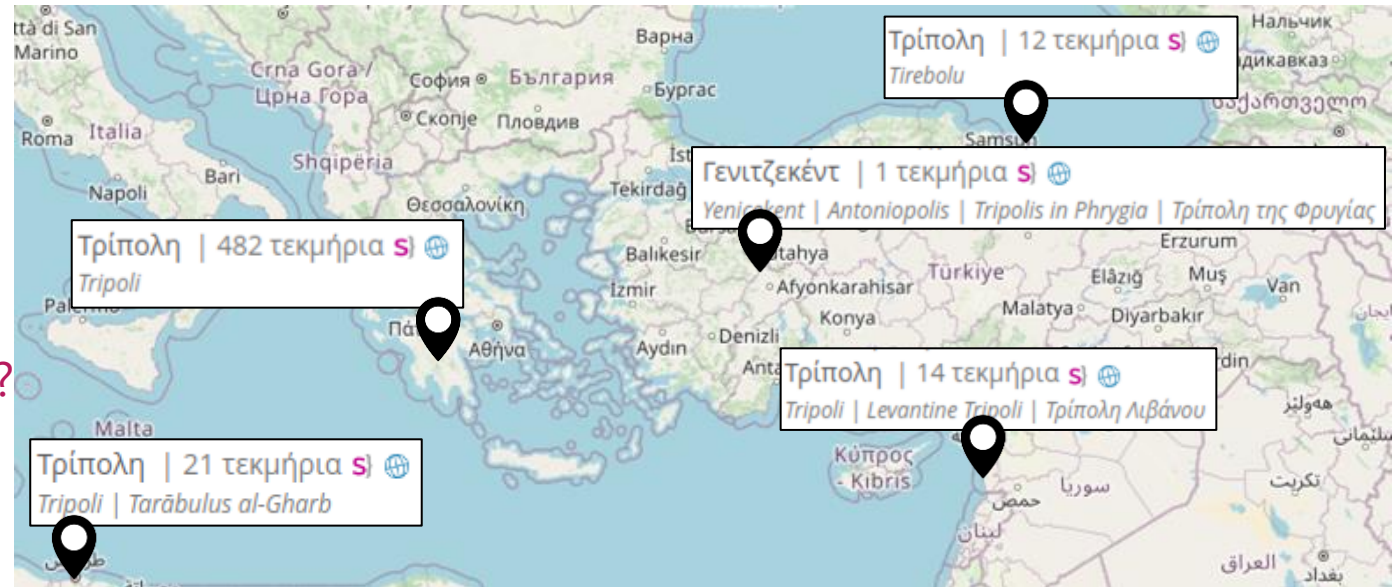



## ΕΚΤ ΔΗΜΙΟΥΡΓΟΙ/ ΑΝΑΦΕΡΟΜΕΝΑ ΠΡΟΣΩΠΑ

## ΕΚΤ ΤΟΠΟΙ

## ΕΚΤ ΘΕΜΑΤΑ

## ΕΚΤ ΙΣΤΟΡΙΚΕΣ ΠΕΡΙΟΔΟΙ/ ΧΡΟΝΟΛΟΓΗΣΗ

## ΕΚΤ ΤΥΠΟΙ ΤΕΚΜΗΡΙΩΝ

### Πρόσωπα της Ελληνικής Ιστορίας και Τέχνης

URI: <http://semantics.gr/authorities/vocabularies/searchculture-persons>

Κατάλογος με περίπου 8.100 πρόσωπα που διαδραμάτισαν ρόλο στην ελληνική ιστορία και τέχνη. Το λεξιλόγιο των προσώπων δημιουργήθηκε από το προσωπικό του ΕΚΤ αντλώντας πληροφορίες από διαδεδομένες διαδικτυακές πηγές όπως τη συλλογή Πανδέκτης - Θησαυρός Ελληνικής Ιστορίας & Πολιτισμού – Νεοελληνική Εικονιστική Προσωπογραφία του Ινστιτούτου Ιστορικών Ερευνών του Εθνικού Ιδρύματος Ερευνών, τη Wikipedia, τη διεθνή βάση καθιερωμένων εγγραφών προσώπων Virtua...

**Κατηγορία** Ανθρώποι/οργανισμοί  
**Κλάση** edm:Agent  
**Πάροχος** Εθνικό Κέντρο Τεκμηρίωσης και Ηλεκτρονικού Περιεχομένου (ΕΚΤ)  
**Άδεια χρήσης** Αναφορά Δημιουργού (CC BY 4.0)



### Λεξιλόγιο τοπωνυμίων Geonames (έκδοση ΕΚΤ)

URI: <http://semantics.gr/authorities/vocabularies/geonames-places-earth>

Το Λεξιλόγιο τοπωνυμίων Geonames (έκδοση ΕΚΤ) αποτελεί μια συλλογή γεωγραφικών όρων επιλεγμένη από το ΕΚΤ, υποσύνολο της γεωγραφικής βάσης Geoname. Είναι ιεραρχημένο με βάση τη διοικητική οργάνωση κάθε κράτους, ενώ κάθε όρος περιλαμβάνει εναλλακτικές ονομασίες και συνταγμένες. Προορίζεται κατά κύριο λόγο για την τεκμηρίωση του υλικού που συσσωρεύεται στον Εθνικό Συσσωρευτή Ψηφιακού Πολιτιστικού Περιεχομένου SearchCulture.gr. Το Λεξιλόγιο...

**Κατηγορία** Γεωγραφικές τοποθεσίες  
**Κλάση** edm:Place  
**Πάροχος** Εθνικό Κέντρο Τεκμηρίωσης και Ηλεκτρονικού Περιεχομένου (ΕΚΤ)  
**Άδεια χρήσης** Αναφορά Δημιουργού (CC BY 4.0)



### Θησαυρός UNESCO (έκδοση ΕΚΤ)

URI: <http://semantics.gr/authorities/vocabularies/ekt-unesco>

Το λεξιλόγιο αποτελεί την ελληνική απόδοση όρων του Θησαυρού της UNESCO. Προορίζεται κατά κύριο λόγο για την τεκμηρίωση πολιτισμικών πόρων, γι' αυτό και επικεντρώνεται σε όρους που ανήκουν στους τομείς του πολιτισμού, της εκπαίδευσης, των κοινωνικών και ανθρωπιστικών επιστημών. Το λεξιλόγιο ενημερώνεται και εμπλουτίζεται με επιπλέον όρους στο πλαίσιο της χρήσης του.

**Κατηγορία** Έννοιες  
**Κλάση** skos:Concept  
**Πάροχος** Εθνικό Κέντρο Τεκμηρίωσης και Ηλεκτρονικού Περιεχομένου (ΕΚΤ)  
**Άδεια χρήσης** Αναφορά Δημιουργού - Παράρτια Διανομή (CC BY-SA 4.0)

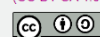

### Ιστορικές περιόδους της Ελλάδας

URI: <http://semantics.gr/authorities/vocabularies/historical-periods>

Το λεξιλόγιο «Ιστορικές περιόδους της Ελλάδας» αναπτύσσεται από το Εθνικό Κέντρο Τεκμηρίωσης και Ηλεκτρονικού Περιεχομένου (ΕΚΤ). Είναι ιεραρχικό, δίγλωσσο και έχει διασυνδεθεί με τη Dredia. Καλύπτει το σύνολο της ελληνικής ιστορίας από το 8.000 π.Χ μέχρι σήμερα. Δημιουργήθηκε προκειμένου να χρησιμοποιηθεί για την τεκμηρίωση πολιτιστικού υλικού.

**Κατηγορία** Χρονικές περιόδους  
**Κλάση** edm:Timespan  
**Πάροχος** Εθνικό Κέντρο Τεκμηρίωσης και Ηλεκτρονικού Περιεχομένου (ΕΚΤ)  
**Δημιουργός** Εθνικό Κέντρο Τεκμηρίωσης και Ηλεκτρονικού Περιεχομένου (ΕΚΤ)  
**Άδεια χρήσης** Αναφορά Δημιουργού (CC BY 4.0)



### Τύποι πολιτιστικών αντικειμένων

URI: <http://semantics.gr/authorities/vocabularies/ekt-item-types>

Το δίγλωσσο, ιεραρχικό λεξιλόγιο τύπων πολιτιστικών αντικειμένων που δημιουργήσε το ΕΚΤ. Οι όροι διατηρούν συνδέσμους στο Θησαυρό για τις Τέχνες και την Αρχιτεκτονική (Art & Architecture Thesaurus) - AAT του Ιδρύματος Getty και στον σημασιολογικό θησαυρό DBpedia της Wikipedia. Το Λεξιλόγιο χρησιμοποιείται για την ταξινόμηση και ομογενοποίηση του περιεχομένου που συσσωρεύεται στην Εθνική Υποδομή Συσσώρευσης Ψηφιακού Πολιτιστικού Περιεχομένου...

**Κατηγορία** Έννοιες  
**Κλάση** skos:Concept  
**Πάροχος/Δημιουργός** Εθνικό Κέντρο Τεκμηρίωσης και Ηλεκτρονικού Περιεχομένου (ΕΚΤ)  
**Άδεια χρήσης** Αναφορά Δημιουργού (CC BY 4.0)



### Συμπληρωματικό λεξιλόγιο τοπωνυμίων Geonames (Έκδοση ΕΚΤ)

URI: <http://semantics.gr/authorities/vocabularies/geonames-supplementary-places>

Το Συμπληρωματικό λεξιλόγιο τοπωνυμίων Geonames (Έκδοση ΕΚΤ) αποτελεί μια συλλογή γεωγραφικών όρων επιλεγμένη από το ΕΚΤ, υποσύνολο της γεωγραφικής βάσης Geonames. Οι όροι του λεξιλογίου αυτού δεν εντάχθηκαν στο κύριο λεξιλόγιο (Λεξιλόγιο τοπωνυμίων Geonames (έκδοση ΕΚΤ)) <http://semantics.gr/authorities/vocabularies/geonames-places-earth> καθώς πρόκειται για περιοχές που καταλαμβάνουν πέραν της μίας...

**Κατηγορία** Γεωγραφικές τοποθεσίες  
**Κλάση** edm:Place  
**Πάροχος** Εθνικό Κέντρο Τεκμηρίωσης και Ηλεκτρονικού Περιεχομένου (ΕΚΤ)  
**Άδεια χρήσης** Αναφορά Δημιουργού (CC BY 4.0)



### Θεματικές ετικέτες

URI: [http://semantics.gr/authorities/vocabularies/thematic\\_tags](http://semantics.gr/authorities/vocabularies/thematic_tags)

Το λεξιλόγιο είναι διασυνδεδεμένο με το Θησαυρό της UNESCO (έκδοση ΕΚΤ με ελληνική απόδοση όρων) συμπληρώνοντάς το με ειδικότερα θέματα. Μπορείτε να δείτε ως μία κοινή ιεραρχία τα δύο συμπληρωματικά λεξιλόγια εδώ: [https://www.semantics.gr/authorities/vocabularies/ekt-unesco.thematic\\_tags](https://www.semantics.gr/authorities/vocabularies/ekt-unesco.thematic_tags)

**Κατηγορία** Έννοιες  
**Κλάση** skos:Concept  
**Πάροχος** Εθνικό Κέντρο Τεκμηρίωσης και Ηλεκτρονικού Περιεχομένου (ΕΚΤ)  
**Άδεια χρήσης** Αναφορά Δημιουργού (CC BY 4.0)



## ΕΚΤ ΔΗΜ ΑΝΑΦΕΡ ΠΡΟΣΩΠΑ

10.000 πρόσωπα

<http://semantics.gr/authorities/searchculture-persons/-1696846406>

**Πετιμεζάς Νικόλαος**  Petimezas Nikolaos 

**Ιδιότητα / απασχόληση:**  [Επιφανείς προσωπικότητες](#) ► [Μέλη επαναστατικού αγώνα](#) ► [Αγωνιστές της επανάστασης του 1821](#) 

**Ημ. Γέννησης:** 1790 



**Ημ. Θανάτου:** 1865 

**Γένος:** male

**Βιβλιογραφική αναφορά:** <http://pandektis.ekt.gr/pandektis/handle/10442/61417> <http://pandektis.ekt.gr/pandektis/handle/10442/68417>

<http://semantics.gr/authorities/searchculture-persons/2075273029>

**Χάλης Βασίλειος**  Chalis Vasileios 

**Ιδιότητα / απασχόληση:**  [Επιφανείς προσωπικότητες](#) ► [Μέλη επαναστατικού αγώνα](#) ► [Αγωνιστές της επανάστασης του 1821](#) 

**Ημ. Γέννησης:** 1785 



**Ημ. Θανάτου:** 1846 



**Γένος:** male

**Βιβλιογραφική αναφορά:** <http://pandektis.ekt.gr/pandektis/handle/10442/66684>

<http://semantics.gr/authorities/searchculture-persons/-245883114>

**Παπαγεωργίου Κωνσταντίνος**  Papageorgiou Konstantinos 

**Ιδιότητα / απασχόληση:**  [Επιχειρηματίες](#) ► [Έμποροι](#) 



 [Επιφανείς προσωπικότητες](#) ► [Μέλη επαναστατικού αγώνα](#) ► [Αγωνιστές της επανάστασης του 1821](#) 

**Γένος:** male

**Βιβλιογραφική αναφορά:** <http://pandektis.ekt.gr/pandektis/handle/10442/63466>

<http://semantics.gr/authorities/searchculture-persons/-216767583>

**Μπότσαρης Αθανάσιος (Τούσιας)**  Botsaris Athanasios (Tousias) 

**Ιδιότητα / απασχόληση:**  [Επιφανείς προσωπικότητες](#) ► [Μέλη επαναστατικού αγώνα](#) ► [Αγωνιστές της επανάστασης του 1821](#) 

**Ημ. Γέννησης:** 1792 

καθώς πρόκειται για περιόχες που καταλαμβάνουν πέραν της μίας...

**Κατηγορία** Γεωγραφικές τοποθεσίες  
**Κλάση** edm:Place  
**Πάροχος** Εθνικό Κέντρο Τεκμηρίωσης και Ηλεκτρονικού Περιεχομένου (ΕΚΤ)  
**Άδεια χρήσης** Αναφορά Δημιουργού (CC BY 4.0)



**Κατηγορία** Έννοιες  
**Κλάση** edm:Concept  
**Πάροχος** Εθνικό Κέντρο Τεκμηρίωσης και Ηλεκτρονικού Περιεχομένου (ΕΚΤ)  
**Άδεια χρήσης** Αναφορά Δημιουργού (CC BY 4.0)



### Πρόσωπα της Ελληνικής Ιστορίας και Τέχνης

URI: <http://semantics.gr/authorities/vocabularies/searchculture-persons>

Κατάλογος με περίπου 8.100 πρόσωπα που διαδραμάτισαν ρόλο στην ελληνική ιστορία και τέχνη. Το λεξιλόγιο των προσώπων δημιουργήθηκε από το προσωπικό του ΕΚΤ αντλώντας πληροφορίες από διάφορες διαδικτυακές πηγές όπως τη συλλογή Πανδέκτης - Θησαυρός Ελληνικής Ιστορίας & Πολιτισμού - Νεοελληνική Εικονιστική Προσωπογραφία Ινστιτούτου Ιστορικών Ερευνών του Εθνικού Ιδρύματος Ερευνών, Wikipedia, τη διεθνή βάση καθιερωμένων εγγραφών προσώπων

**Κατηγορία** Άνθρωποι/οργανισμοί  
**Κλάση** edm:Agent  
**Πάροχος** Εθνικό Κέντρο Τεκμηρίωσης και Ηλεκτρονικού Περιεχομένου (ΕΚΤ)  
**Άδεια χρήσης** Αναφορά Δημιουργού (CC BY 4.0)



## ΕΚΤ ΤΥΠΟΙ ΤΕΚΜΗΡΙΩΝ

### Τύποι πολιτιστικών αντικειμένων

URI: <http://semantics.gr/authorities/vocabularies/ekt-item-types>

Το δίγλωσσο, ιεραρχικό λεξιλόγιο τύπων πολιτιστικών αντικειμένων που δημιουργήσε το ΕΚΤ. Οι όροι διατηρούν συνδέσμους στο Θησαυρό για τις Τέχνες και την Αρχιτεκτονική (Art & Architecture Thesaurus) - AAT του Ιδρύματος Getty και στον σημασιολογικό θησαυρό DBpedia της Wikipedia. Το λεξιλόγιο χρησιμοποιείται για την ταξινόμηση και ομογενοποίηση του περιεχομένου που συσσωρεύεται στην Εθνική Υποδομή Συσώρευσης Ψηφιακού Πολιτιστικού Περιεχομένου...

**Κατηγορία** Έννοιες  
**Κλάση** skos:Concept  
**Πάροχος/Δημιουργός** Εθνικό Κέντρο Τεκμηρίωσης και Ηλεκτρονικού Περιεχομένου (ΕΚΤ)  
**Άδεια χρήσης** Αναφορά Δημιουργού (CC BY 4.0)





## ΕΚΤ ΔΗΜΙΟΥΡΓΩ ΑΝΑΦΕΡΟΜΕΝΑ ΠΡΟΣΩΠΑ

### Πρόσωπα της Ελληνικής Ιστορίας και Τέχνης

URI: <http://semantics.gr/authorities/vocabularies/searchculture-persons>

Κατάλογος με περίπου 8.100 πρόσωπα που διαδραμάτισαν ρόλο στην ελληνική ιστορία και τέχνη. Το λεξιλόγιο των προσώπων δημιουργήθηκε από το προσωπικό του ΕΚΤ αντλώντας πληροφορίες από διαδεδομένες διαδικτυακές πηγές όπως τη συλλογή Πανδέκτης - Θησαυρός Ελληνικής Ιστορίας & Πολιτισμού - Νεοελληνική Εικονιστική Προσωπογραφία του Ινστιτούτου Ιστορικών Ερευνών του Εθνικού Ιδρύματος Ερευνών, τη Wikipedia, τη διεθνή βάση καθιερωμένων εγγραφών προσώπων Virtua...

Κατηγορία Ανθρώποι/οργανισμοί  
Κλάση edm:Agent  
Πάροχος Εθνικό Κέντρο Τεκμηρίωσης και Ηλεκτρονικού Περιεχομένου (ΕΚΤ)  
Άδεια χρήσης Αναφορά Δημιουργού (CC BY 4.0)



Λεξιλόγιο  
(έκδοση)

URI: <http://semantics.gr/authorities/vocabularies/searchculture-persons>

Το Λεξιλόγιο  
συλλέγει  
γενωγ  
οργάν  
ονομα  
τεκμη  
Ψηφια

Συντεταγμένες  
τοπικών  
ΕΚΤ

URI: <http://semantics.gr/authorities/vocabularies/searchculture-persons>

Το Σύνταγμα  
αποτελεί  
υπόστα  
αυτού  
Geonames  
<http://www.geonames.org/>  
καθώς

## 14.000 τόποι

<http://semantics.gr/authorities/geonames-places-earth/6697809>

Περιφέρεια Θεσσαλίας Thessaly District

Thessaly

Κατηγορία geonames: country, state, region ... ► first-order administrative division

Συντεταγμένες (πλάτος, μήκος): 39.40224 21.98364

Πόρος από άλλα λεξιλόγια του οποίου αποτελεί μέλος: Θεσσαλία

Πόροι από άλλο λεξιλόγιο που περιλαμβάνει: Πήλιο

Ίδιο με: Thessaly GeoNames

(4)

<http://semantics.gr/authorities/geonames-places-earth/260988>

Νομός Καρδίτσας Nomós Kardhítsas

Νομός Καρδίτσας Νομός Καρδίτσας

Κατηγορία geonames: country, state, region ... ► second-order administrative division

Συντεταγμένες (πλάτος, μήκος): 39.33333 21.75

Πόροι από άλλο λεξιλόγιο που περιλαμβάνει: Πλατανιάς Ρέμα

Ίδιο με: Νομός Kardhítsas GeoNames

(78)

<http://semantics.gr/authorities/geonames-places-earth/264177>

Αγία Παρασκευή Αγία Παρασκευή

Αγία Παρασκευή Αγία Παρασκευή Καρδίτσας Αγία Παρασκευή, Νομός Καρδίτσας

Αγία Παρασκευή, Νομός Καρδίτσας Αγία Παρασκευή, Νομός Καρδίτσας

Κατηγορία geonames: city, village, ... ► populated place

Συντεταγμένες (πλάτος, μήκος): 39.30571 22.04302

Ίδιο με: Αγία Παρασκευή GeoNames

<http://semantics.gr/authorities/geonames-places-earth/257258>

Αγία Τριάδα Αγία Τριάδα

Αγία Τριάδα Αγία Τριάδα, Νομός Καρδίτσας Αγία Τριάδα Καρδίτσας

Αγία Τριάδα, Νομός Καρδίτσας Αγία Τριάδα, Νομός Καρδίτσας

Κατηγορία geonames: city, village, ... ► populated place

Συντεταγμένες (πλάτος, μήκος): 39.46361 21.89848

Ίδιο με: Αγία Τριάδα GeoNames

## ΡΙΚΕΣ I/ ΟΓΗΣΗ

### της Ελλάδας

URI: <http://semantics.gr/authorities/vocabularies/ekd-item-types>

«Ελλάδα» αναπτύσσεται από το Εθνικό Κέντρο Τεκμηρίωσης και Ηλεκτρονικού Περιεχομένου (ΕΚΤ). Είναι διαθέσιμο με τη Creative Commons Attribution (CC BY) 4.0. Καλύπτει το χρονικό διάστημα από το 1974 έως το 2024 (περίπου 50.000 π.Χ. μέχρι σήμερα). Η δημιουργία του ΕΚΤ υποστηρίχθηκε από την Ευρωπαϊκή Ένωση μέσω της προγραμματικής συμφωνίας της ΕΕ για την ψηφιακή μετάβαση της Ελλάδας.

Χρονικές περιόδους  
TimeSpan

Εθνικό Κέντρο Τεκμηρίωσης και Ηλεκτρονικού Περιεχομένου (ΕΚΤ)  
Εθνικό Κέντρο Τεκμηρίωσης και Ηλεκτρονικού Περιεχομένου (ΕΚΤ)  
Άδεια χρήσης Αναφορά Δημιουργού (CC BY 4.0)



## ΕΚΤ ΤΥΠΟΙ ΤΕΚΜΗΡΙΩΝ

### Τύποι πολιτιστικών αντικειμένων

URI: <http://semantics.gr/authorities/vocabularies/ekd-item-types>

Το δελτίο, ιεραρχικό λεξιλόγιο τύπων πολιτιστικών αντικειμένων που δημιουργήσε το ΕΚΤ. Οι όροι διατηρούν συνδέσμους στο Θησαυρό για τις Τέχνες και την Αρχιτεκτονική (Art & Architecture Thesaurus) - AAT του Ιδρύματος Getty και στον σημασιολογικό θησαυρό DBpedia της Wikipedia. Το λεξιλόγιο χρησιμοποιείται για την ταξινόμηση και ομογενοποίηση του περιεχομένου που συσσωρεύεται στην Εθνική Υποδομή Συσσώρευσης Ψηφιακού Πολιτιστικού Περιεχομένου...

Κατηγορία Έννοιες  
Κλάση skos:Concept  
Πάροχος/Δημιουργός Εθνικό Κέντρο Τεκμηρίωσης και Ηλεκτρονικού Περιεχομένου (ΕΚΤ)  
Άδεια χρήσης Αναφορά Δημιουργού (CC BY 4.0)



## ΕΚΤ ΔΗΜΙΟΥΡΓΙΑΣ ΑΝΑΦΕΡΟΜΕΝΩΝ ΠΡΟΣΩΠΑ

### Πρόσωπα της Ελληνικής Ιστορίας και Τέχνης

URI: <http://semantics.gr/authorities/vocabularies/searchculture-persons>

Κατάλογος με περίπου 8.100 πρόσωπα που διαδραμάτισαν ρόλο στην ελληνική ιστορία και τέχνη. Το λεξιλόγιο των προσώπων δημιουργήθηκε από το προσωπικό του ΕΚΤ αντλώντας πληροφορίες από διαδεδομένες διαδικτυακές πηγές όπως τη συλλογή Πανδέκτης - Θησαυρός Ελληνικής Ιστορίας & Πολιτισμού – Νεοελληνική Εικονιστική Προσωπογραφία του Ινστιτούτου Ιστορικών Ερευνών του Εθνικού Ιδρύματος Ερευνών, τη Wikipedia, τη διεθνή βάση καθιερωμένων εγγραφών προσώπων Virtua...

Κατηγορία Ανθρώποι/οργανισμοί  
Κλάση edm:Agent  
Πάροχος Εθνικό Κέντρο Τεκμηρίωσης και Ηλεκτρονικού Περιεχομένου (ΕΚΤ)  
Άδεια χρήσης Αναφορά Δημιουργού (CC BY 4.0)



## 2.000 θέματα

[http://semantics.gr/authorities/thematic\\_tags/994298291](http://semantics.gr/authorities/thematic_tags/994298291)

Ρωμαιοκρατία Roman empire

Ίδιο με: [Παγκόσμια Ιστορία](#) ▶ [Ιστορία της Ευρώπης](#) ▶ [Ελληνική Ιστορία](#) ▶ [Ρωμαιοκρατία](#)

[http://semantics.gr/authorities/thematic\\_tags/994270705](http://semantics.gr/authorities/thematic_tags/994270705)

Σύγχρονη Ελληνική Ιστορία Contemporary Greek History

Ίδιο με: [Παγκόσμια Ιστορία](#) ▶ [Ιστορία της Ευρώπης](#) ▶ [Ελληνική Ιστορία](#) ▶ [Σύγχρονη Ελληνική Ιστορία](#)

(14)

[http://semantics.gr/authorities/thematic\\_tags/593378220](http://semantics.gr/authorities/thematic_tags/593378220)

Βαλκανικοί πόλεμοι Balkan wars

Ίδιο με:

[Παγκόσμια Ιστορία](#) ▶ [Ιστορία της Ευρώπης](#) ▶ [Ελληνική Ιστορία](#) ▶ [Σύγχρονη Ελληνική Ιστορία](#) ▶ [βαλκανικοί πόλεμοι](#)



(2)

[http://semantics.gr/authorities/thematic\\_tags/994296622](http://semantics.gr/authorities/thematic_tags/994296622)

Α' Βαλκανικός πόλεμος First Balkan War

Ίδιο με:

[Παγκόσμια Ιστορία](#) ▶ [Ιστορία της Ευρώπης](#) ▶ [Ελληνική Ιστορία](#) ▶ [Σύγχρονη Ελληνική Ιστορία](#) ▶ [βαλκανικοί πόλεμοι](#) ▶ [Α' Βαλκανικός πόλεμος](#)

(1)

[http://semantics.gr/authorities/thematic\\_tags/994296621](http://semantics.gr/authorities/thematic_tags/994296621)

Β' Βαλκανικός πόλεμος Second Balkan War

Ίδιο με:

[Παγκόσμια Ιστορία](#) ▶ [Ιστορία της Ευρώπης](#) ▶ [Ελληνική Ιστορία](#) ▶ [Σύγχρονη Ελληνική Ιστορία](#) ▶ [βαλκανικοί πόλεμοι](#) ▶ [Β' Βαλκανικός πόλεμος](#)

[http://semantics.gr/authorities/thematic\\_tags/593378221](http://semantics.gr/authorities/thematic_tags/593378221)

Βασιλεία Κωνσταντίνου Constantine reign

Ίδιο με:

[Παγκόσμια Ιστορία](#) ▶ [Ιστορία της Ευρώπης](#) ▶ [Ελληνική Ιστορία](#) ▶ [Σύγχρονη Ελληνική Ιστορία](#) ▶ [βασιλεία Κωνσταντίνου](#)

## ΕΚΤ ΤΥΠΟΙ ΤΕΚΜΗΡΙΩΝ

### Τύποι πολιτιστικών αντικειμένων

URI: <http://semantics.gr/authorities/vocabularies/ekt-item-types>

από το  
ου (ΕΚΤ). Είναι  
λύπτε το  
ερα.  
μηρίωση

Το δίγλωσσο, ιεραρχικό λεξιλόγιο τύπων πολιτιστικών αντικειμένων που δημιουργήσε το ΕΚΤ. Οι όροι διατηρούν συνδέσμους στο Θησαυρό για τις Τέχνες και την Αρχιτεκτονική (Art & Architecture Thesaurus) - AAT του Ιδρύματος Getty και στον σημασιολογικό θησαυρό DBpedia της Wikipedia. Το Λεξιλόγιο χρησιμοποιείται για την ταξινόμηση και ομογενοποίηση του περιεχομένου που συσσωρεύεται στην Εθνική Υποδομή Συσώρευσης Ψηφιακού Πολιτιστικού Περιεχομένου...

σης και  
νου (ΕΚΤ)  
σης και  
νου (ΕΚΤ)  
C BY 4.0)

Κατηγορία Έννοιες  
Κλάση skos:Concept  
Πάροχος/Δημιουργός Εθνικό Κέντρο Τεκμηρίωσης και Ηλεκτρονικού Περιεχομένου (ΕΚΤ)  
Άδεια χρήσης Αναφορά Δημιουργού (CC BY 4.0)



# 94 Ιστορικές περιόδους

<http://semantics.gr/authorities/historical-periods/epoch-toy-xalkoy>

**Εποχή του Χαλκού** Bronze Age

Χαλκοκρατία 3200 - 1050 π.Χ. 3200 - 1050 B.C.

(3)

<http://semantics.gr/authorities/historical-periods/prwimh-epoch-toy-xalkoy>

**Πρώιμη Εποχή του Χαλκού** Early Bronze Age

Αρχές Εποχής του Χαλκού Αρχαιότερη Εποχή του Χαλκού 3200 - 2000 π.Χ. Πρώιμη Χαλκοκρατία ΠΕΧ

Αρχή Εποχής του Χαλκού 3200 - 2000 B.C.

(3)

<http://semantics.gr/authorities/historical-periods/prwtokykladikh>

**Πρωτοκυκλαδική περίοδος** Early Cycladic Period

3300 - 2000 π.Χ. ΠΚ EC

(3)

<http://semantics.gr/authorities/historical-periods/pk-i>

**Πρωτοκυκλαδική Περίοδος I** Early Cycladic Period I

Αρχή Πρωτοκυκλαδικής Περιοδου Αρχές Πρωτοκυκλαδικής Περιόδου

Αρχαιότερη Πρωτοκυκλαδική Περίοδος Πρωτοκυκλαδική Περίοδος I 3300 - 2900 π.Χ. ΠΚ I

ΠΚ I EC I

<http://semantics.gr/authorities/historical-periods/pk-II>

**Πρωτοκυκλαδική Περίοδος II** Early Cycladic Period II

ΠΚ II Πρωτοκυκλαδική Περίοδος II 2900 - 2300 π.Χ. ΠΚ II EC II

<http://semantics.gr/authorities/historical-periods/pk-III>

**Πρωτοκυκλαδική Περίοδος III** Early Cycladic Period III

2300 - 2000 π.Χ. Τέλη Πρωτοκυκλαδικής Περιόδου Πρωτοκυκλαδική Περίοδος III

Τέλος Πρωτοκυκλαδικής Περιόδου ΠΚ III ΠΚ III EC III

<http://semantics.gr/authorities/historical-periods/prwtoelladikh-periodos-hpeirwtikh-ellada>

**Πρωτοελλαδική περίοδος** Early Helladic Period

ΠΕ 3300 - 2100 π.Χ. Πρωτοελλαδικοί Χρόνοι ΕΗ

(3)

<http://semantics.gr/authorities/historical-periods/prwtominwikh-periodo>

**Πρωτομινωική Περίοδος** Early Minoan Period

3200 - 2000 π.Χ. ΠΜ ΕΜ

(3)

## ΕΚΤ ΔΗΜΙΟΥΡΓ ΑΝΑΦΕΡΟΜΕΝ ΠΡΟΣΩΠΑ

### Πρόσωπα της Ελληνικής Ιστορίας και Τέχνης

URI: <http://semantics.gr/authorities/vocabularies/searchculture-persons>

Κατάλογος με περίπου 8.100 πρόσωπα που διαδραμάτισαν ρόλο στην ελληνική ιστορία και τέχνη. Το λεξιλόγιο των προσώπων δημιουργήθηκε από το προσωπικό του ΕΚΤ αντλώντας πληροφορίες από διαδεδομένες διαδικτυακές πηγές όπως τη συλλογή Πανδέκτης - Θησαυρός Ελληνικής Ιστορίας & Πολιτισμού - Νεοελληνική Εικονιστική Προσωπογραφία του Ινστιτούτου Ιστορικών Ερευνών του Εθνικού Ιδρύματος Ερευνών, τη Wikipedia, τη διεθνή βάση καθιερωμένων εγγραφών προσώπων Virtua...

Κατηγορία Ανθρώποι/οργανισμοί  
Κλάση edm:Agent  
Πάροχος Εθνικό Κέντρο Τεκμηρίωσης και Ηλεκτρονικού Περιεχομένου (ΕΚΤ)  
Άδεια χρήσης Αναφορά Δημιουργού (CC BY 4.0)



## ΡΙΚΕΣ / ΟΓΗΣΗ

### της Ελλάδας

<http://semantics.gr/authorities/historical-periods>

Ελλάδας» αναπτύσσεται από το προσωπικό του ΕΚΤ. Είναι συμβατό με τη Dredia. Καλύπτει το χρονικό διάστημα από το 8.000 π.Χ. μέχρι σήμερα. Η δημιουργία του ΕΚΤ πραγματοποιήθηκε για την τεκμηρίωση

ιστορικές περιόδους  
η Timespan  
Εθνικό Κέντρο Τεκμηρίωσης και Ηλεκτρονικού Περιεχομένου (ΕΚΤ)  
Εθνικό Κέντρο Τεκμηρίωσης και Ηλεκτρονικού Περιεχομένου (ΕΚΤ)  
Αναφορά Δημιουργού (CC BY 4.0)

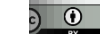

## ΕΚΤ ΤΥΠΟΙ ΤΕΚΜΗΡΙΩΝ

### Τύποι πολιτιστικών αντικειμένων

URI: <http://semantics.gr/authorities/vocabularies/ekt-item-types>

Το δίγλωσσο, ιεραρχικό λεξιλόγιο τύπων πολιτιστικών αντικειμένων που δημιουργήσε το ΕΚΤ. Οι όροι διατηρούν συνδέσμους στο Θησαυρό για τις Τέχνες και την Αρχιτεκτονική (Art & Architecture Thesaurus) - AAT του Ιδρύματος Getty και στον σημασιολογικό θησαυρό DBpedia της Wikipedia. Το λεξιλόγιο χρησιμοποιείται για την ταξινόμηση και ομογενοποίηση του περιεχομένου που συσσωρεύεται στην Εθνική Υποδομή Συσσώρευσης Ψηφιακού Πολιτιστικού Περιεχομένου...

Κατηγορία Έννοιες  
Κλάση skos:Concept  
Πάροχος/Δημιουργός Εθνικό Κέντρο Τεκμηρίωσης και Ηλεκτρονικού Περιεχομένου (ΕΚΤ)  
Άδεια χρήσης Αναφορά Δημιουργού (CC BY 4.0)

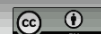
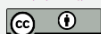

## ΕΚΤ ΔΗΜΙΟΥΡΓΟΙ/ ΑΝΑΦΕΡΟΜΕΝΑ ΠΡΟΣΩΠΑ

### Πρόσωπα της Ελληνικής Ιστορίας και Τέχνης

URI: <http://semantics.gr/authorities/vocabularies/searchculture-persons>

Κατάλογος με περίπου 8.100 πρόσωπα που διαδραμάτισαν ρόλο στην ελληνική ιστορία και τέχνη. Το λεξιλόγιο των προσώπων δημιουργήθηκε από το προσωπικό του ΕΚΤ αντλώντας πληροφορίες από διαδεδομένες διαδικτυακές πηγές όπως τη συλλογή Πανδέκτης - Θησαυρός Ελληνικής Ιστορίας & Πολιτισμού - Νεοελληνική Εικονιστική Προσωπογραφία του Ινστιτούτου Ιστορικών Ερευνών του Εθνικού Ιδρύματος Ερευνών, τη Wikipedia, τη διεθνή βάση καθιερωμένων εγγραφών προσώπων Virtua...

Κατηγορία: Ανθρώποι/οργανισμοί  
Κλάση: edm:Agent  
Πάροχος: Εθνικό Κέντρο Τεκμηρίωσης και Ηλεκτρονικού Περιεχομένου (ΕΚΤ)  
Άδεια χρήσης: Αναφορά Δημιουργού (CC BY 4.0)



### Λεξιλόγιο (έκδοση 2023)

URI: <http://semantics.gr/authorities/vocabularies/lexicon>

Το Λεξιλόγιο αποτελεί συλλογή γεωγραφικών, γεωγραφικής βάσης, οργανώσεων, ονομασιών και συστημάτων τεκμηρίωσης του Ψηφιακού Πολιτισμού.

### Συμπληρωματικά τοπωνύμια ΕΚΤ)

URI: <http://semantics.gr/authorities/vocabularies/lexicon>

Το Συμπληρωματικό αποτελεί μια συλλογή υποσυνόλων της Βάσης Δεδομένων του ΕΚΤ που δεν εντάσσονται στο Geonames (έκδοση 2023).  
<http://semantics.gr/authorities/vocabularies/lexicon> καθώς πρόκειται

Πάροχος: Εθνικό Κέντρο Τεκμηρίωσης και Ηλεκτρονικού Περιεχομένου (ΕΚΤ)  
Άδεια χρήσης: Αναφορά Δημιουργού (CC BY 4.0)



## 200 Τύποι πολιτιστικών τεκμηρίων

<http://semantics.gr/authorities/ekt-item-types/trisdiastata-antikeimena--erga-texnhs>

Τρισδιάστατα Αντικείμενα και Έργα Τέχνης 3D Artefacts and Realia

(42)

<http://semantics.gr/authorities/ekt-item-types/Album>

Άλμπουμ/Λεύκωμα Album

Άλμπουμ/Λευκώματα Albums

Ίδιο με: [albums \(books\)](#) Getty AAT

<http://semantics.gr/authorities/ekt-item-types/anaglyfo>

Ανάγλυφο Relief

Ανάγλυφα Reliefs

Ίδιο με: [relief \(sculpture techniques\)](#) Getty AAT

(1)

<http://semantics.gr/authorities/ekt-item-types/1194717724>

Επιτύμβια πλάκα Tombstone

Επιτύμβιες πλάκες Tombstones

<http://semantics.gr/authorities/ekt-item-types/anamnhestiko-antikeimeno-soybenir>

Αναμνηστικό αντικείμενο (σουβενίρ) Souvenir

Αναμνηστικά αντικείμενα (σουβενίρ) Souvenirs

Ίδιο με: [souvenirs](#) Getty AAT

<http://semantics.gr/authorities/ekt-item-types/antigrafo>

Αντίγραφο Replica

Αντίγραφα Replicas

Ίδιο με: [replicas](#) Getty AAT

Πάροχος: Εθνικό Κέντρο Τεκμηρίωσης και Ηλεκτρονικού Περιεχομένου (ΕΚΤ)  
Άδεια χρήσης: Αναφορά Δημιουργού (CC BY 4.0)



## ΕΚΤ ΙΣΤΟΡΙΚΕΣ ΠΕΡΙΟΔΟΙ/ ΧΡΟΝΟΛΟΓΗΣΗ

### Χρονικές περιόδους της Ελλάδας

URI: <http://semantics.gr/authorities/vocabularies/historical-periods>

Οι «Χρονικές περιόδους της Ελλάδας» αναπτύσσεται από το ΕΚΤ και έχει διασυνδεθεί με τη Dpedia. Καλύπτει το χρονικό διάστημα της ιστορίας από το 8.000 π.Χ. μέχρι σήμερα. Ο κατάλογος περιλαμβάνει περιόδους που χρησιμοποιούνται για την τεκμηρίωση.

Κατηγορία: Χρονικές περιόδους  
Κλάση: edm:Timespan  
Πάροχος: Εθνικό Κέντρο Τεκμηρίωσης και Ηλεκτρονικού Περιεχομένου (ΕΚΤ)  
Δημιουργός: Εθνικό Κέντρο Τεκμηρίωσης και Ηλεκτρονικού Περιεχομένου (ΕΚΤ)  
Άδεια χρήσης: Αναφορά Δημιουργού (CC BY 4.0)



## ΕΚΤ ΤΥΠΟΙ ΤΕΚΜΗΡΙΩΝ

### Τύποι πολιτιστικών αντικειμένων

URI: <http://semantics.gr/authorities/vocabularies/ekt-item-types>

Το δίγλωσσο, ιεραρχικό λεξιλόγιο τύπων πολιτιστικών αντικειμένων που δημιουργήσε το ΕΚΤ. Οι όροι διατηρούν συνδέσμους στο Θησαυρό για τις Τέχνες και την Αρχιτεκτονική (Art & Architecture Thesaurus) - AAT του Ιδρύματος Getty και στον σημασιολογικό θησαυρό DBpedia της Wikipedia. Το Λεξιλόγιο χρησιμοποιείται για την ταξινόμηση και ομογενοποίηση του περιεχομένου που συσσωρεύεται στην Εθνική Υποδομή Συσώρευσης Ψηφιακού Πολιτιστικού Περιεχομένου...

Κατηγορία: Έννοιες  
Κλάση: skos:Concept  
Πάροχος/Δημιουργός: Εθνικό Κέντρο Τεκμηρίωσης και Ηλεκτρονικού Περιεχομένου (ΕΚΤ)  
Άδεια χρήσης: Αναφορά Δημιουργού (CC BY 4.0)

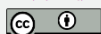

**Τίτλος** 15 Σεπτεμβρίου. Γάμος Ελευθερίου Βενιζέλου και Έλενας Σκυλίτση.

**Εναλλακτικός τίτλος** Γάμος Ελευθερίου Βενιζέλου, Λονδίνο, 1921

**Τύπος** Φώτο/Λευκώματα (EL)

**Γεωγραφική κάλυψη** Λονδίνο (Ηνωμένο Βασίλειο) (EL)

**Ημερομηνία** 15 Σεπ. 1921

**Θέμα** ΠΟΛΙΤΙΚΟΙ / ΔΙΠΛΩΜΑΤΕΣ (EL)  
ΚΟΙΝΩΝΙΑ (EL)



ΕΛΛΗΝΙΚΟ ΛΟΓΟΤΕΧΝΙΚΟ  
ΚΑΙ ΙΣΤΟΡΙΚΟ ΑΡΧΕΙΟ



BY

**Τίτλος** Ο Ελευθέριος Βενιζέλος με τη δεύτερη σύζυγό του Έλενα Σκυλίτση μετά την τελετή του γάμου τους (EL)

**Τύπος** Φωτογραφία (EL)

**Γεωγραφική κάλυψη** Λονδίνο (EL)

**Ημερομηνία** 1921

**Θέμα** Βενιζέλος, Ελευθέριος Κ.- 1864-1936 (EL)  
Κοινωνία (EL)  
Βενιζέλου, Έλενα- 1874-1959 (EL)  
Πολιτική (EL)

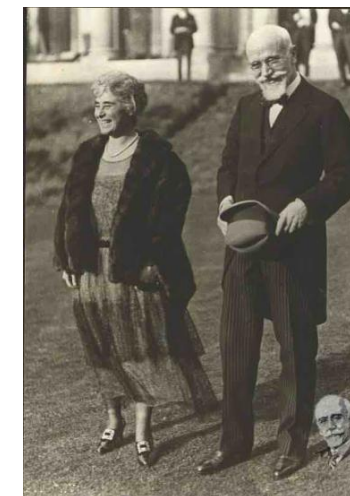

ΕΘΝΙΚΟ ΙΔΡΥΜΑ ΕΡΕΥΝΩΝ ΚΑΙ ΜΕΛΕΤΩΝ  
«ΕΛΕΥΘΕΡΙΟΣ Κ. ΒΕΝΙΖΕΛΟΣ»

ΧΑΝΙΑ



**Τίτλος** 15 Σεπτεμβρίου. Γάμος Ελευθερίου Βενιζέλου και Έλενας Σκυλίτση.

**Εναλλακτικός τίτλος** Γάμος Ελευθερίου Βενιζέλου, Λονδίνο, 1921

**Τύπος** Φώτο/Λευκώματα (EL)

**Γεωγραφική κάλυψη** Λονδίνο (Ηνωμένο Βασίλειο) (EL)

**Ημερομηνία** 15 Σεπ. 1921

**Θέμα** ΠΟΛΙΤΙΚΟΙ / ΔΙΠΛΩΜΑΤΕΣ (EL)

ΚΟΙΝΩΝΙΑ (EL)



ΕΛΛΗΝΙΚΟ ΛΟΓΟΤΕΧΝΙΚΟ  
ΚΑΙ ΙΣΤΟΡΙΚΟ ΑΡΧΕΙΟ



BY

**Τίτλος** Ο Ελευθέριος Βενιζέλος με τη δεύτερη σύζυγό του Έλενα Σκυλίτση μετά την τελετή του γάμου τους (EL)

**Τύπος** Φωτογραφία (EL)

**Γεωγραφική κάλυψη** Λονδίνο (EL)

**Ημερομηνία** 1921

**Θέμα** Βενιζέλος, Ελευθέριος Κ.- 1864-1936 (EL)

Κοινωνία (EL)

Βενιζέλου, Έλενα- 1874-1959 (EL)

Πολιτική (EL)

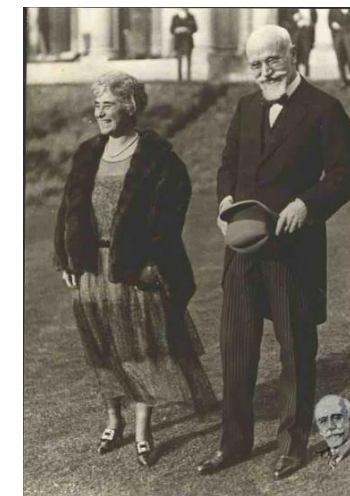

ΕΘΝΙΚΟ ΙΔΡΥΜΑ ΕΡΕΥΝΩΝ ΚΑΙ ΜΕΛΕΤΩΝ  
«ΕΛΕΥΘΕΡΙΟΣ Κ. ΒΕΝΙΖΕΛΟΣ»

ΧΑΝΙΑ



Τίτλος 15 Σεπτεμβρίου. Γάμος Ελευθερίου Βενιζέλου και Έλενας

Εναλλακτικός τίτλος Γάμος

Τύπος Φωτογραφία

Γεωγραφική κάλυψη Λονδίνο

Ημερομηνία 15 Σεπτεμβρίου 1921

Θέμα ΠΟΛΙΤΙΚΟ ΚΟΙΝΩΝΙΚΑ ΣΥΣΤΗΜΑΤΑ



ΕΛΛΗΝΙΚΟ ΛΟΓΟΤΕΧΝΙΚΟ ΚΑΙ ΙΣΤΟΡΙΚΟ ΑΡΧΕΙΟ



ΕΚΤ Τύπος

Φωτογραφία (EL) S

ΕΚΤ Τόπος

Ευρώπη ▶ Ηνωμένο Βασίλειο ▶ Αγγλία  
Λονδίνο S

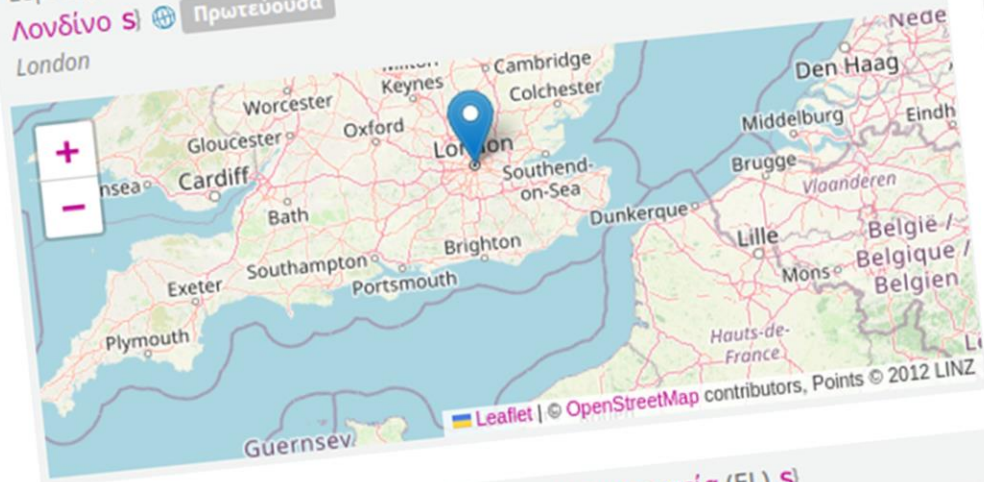

ΕΚΤ Ιστορική περίοδος

Α΄ Παγκόσμιος Πόλεμος και Μικρασιατική Εκστρατεία (EL) S

ΕΚΤ Χρονολόγηση

1921 (EL)

ΕΚΤ Θέμα

Πολιτική (EL) S  
Κοινωνικά συστήματα (EL) S  
Πολιτικοί (EL) S

ΕΚΤ Αναφερόμενο πρόσωπο

Βενιζέλος Ελευθέριος (EL) S  
Βενιζέλου Έλενα (EL) S

...λος με τη δεύτερη σύζυγό του Έλενα Σκυλίτση μετά την ... (EL)

... - 1864-1936 (EL)

... 1959 (EL)

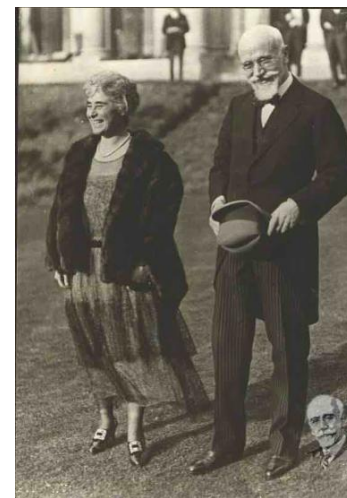

ΕΘΝΙΚΟ ΙΔΡΥΜΑ ΕΡΕΥΝΩΝ ΚΑΙ ΜΕΛΕΤΩΝ  
«ΕΛΕΥΘΕΡΙΟΣ Κ. ΒΕΝΙΖΕΛΟΣ»

ΧΑΝΙΑ



# 15 Σεπτεμβρίου. Γάμος Ελευθερίου Βενιζέλου και Έλενας Σκυλίτση.

URI: [https://www.searchculture.gr/aggregator/edm/ELIA/000100-22\\_438467](https://www.searchculture.gr/aggregator/edm/ELIA/000100-22_438467)

[RDF/XML](#) [JSON-LD](#)



Το τεκμήριο παρέχεται από τον φορέα :



Ελληνικό Λογοτεχνικό και Ιστορικό Αρχείο (ΕΛΙΑ)-  
Μορφωτικό Ίδρυμα Εθνικής Τραπέζης (ΜΙΕΤ)

Αποθετήριο :  
Ψηφιοποιημένες Συλλογές του Ελληνικού  
Λογοτεχνικού και Ιστορικού Αρχείου (ΕΛΙΑ)



Δείτε την πρωτότυπη σελίδα τεκμηρίου  
στον ιστότοπο του αποθετηρίου του φορέα για  
περισσότερες πληροφορίες και για να δείτε όλα τα  
ψηφιακά αρχεία του τεκμηρίου\*

Χρησιμοποιήστε  
το αρχείο ή την εικόνα προσακόπησης σύμφωνα με την  
άδεια χρήσης :  
CC BY 4.0  
Αναφορά Δημιουργού



**Τίτλος** 15 Σεπτεμβρίου. Γάμος Ελευθερίου Βενιζέλου και Έλενας Σκυλίτση. (EL)  
15 September. - Wedding of Eleftherios Venizelos and Elena Skylitsi (EN)

**Εναλλακτικός τίτλος** Γάμος Ελευθερίου Βενιζέλου, Λονδίνο, 1921

**Τύπος** ΦΩΤΟΓΡΑΦΙΑ (EL)  
Φώτο/Λευκώματα (EL)  
Φωτογραφία (EL) [Σ](#) [ΕΚΤ](#)

**Γεωγραφική κάλυψη** Λονδίνο (Ηνωμένο Βασίλειο) (EL)

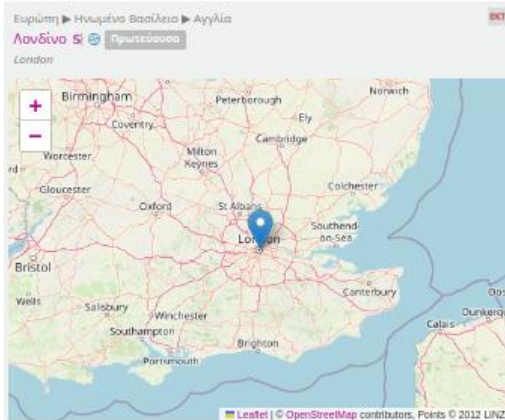

**Χρονική κάλυψη** Α΄ Παγκόσμιος Πόλεμος και Μικρασιατική Εκστρατεία (EL) [Σ](#) [ΕΚΤ](#)

**Ημερομηνία** 1921

**Χρονολογία** 1921 (EL) [ΕΚΤ](#)

**Θέμα** ΑΝΤΙΓΡΑΦΕΣ (EL)  
ΠΟΛΙΤΙΚΟΙ / ΔΙΠΛΩΜΑΤΕΣ (EL)  
ΚΟΙΝΩΝΙΑ (EL)  
Πολιτική (EL) [Σ](#) [ΕΚΤ](#)  
Κοινωνικά συστήματα (EL) [Σ](#)  
Διπλωματία (EL) [Σ](#)  
Πολιτικοί (EL) [Σ](#)

**Αναφερόμενη οντότητα** Βενιζέλος Ελευθέριος (EL) [Σ](#) [ΕΚΤ](#)  
Έλενα Βενιζέλου (EL) [Σ](#)

# Ο Ελευθέριος Βενιζέλος με τη δεύτερη σύζυγό του Έλενα Σκυλίτση μετά την τελετή του γάμου τους

URI: <https://www.searchculture.gr/aggregator/edm/venizelosdig/000132-41308>

[RDF/XML](#) [JSON-LD](#)



Το τεκμήριο παρέχεται από τον φορέα :

ΕΘΝΙΚΟ ΙΔΡΥΜΑ ΕΡΕΥΝΩΝ ΚΑΙ ΜΕΛΕΤΩΝ  
«ΕΛΕΥΘΕΡΙΟΣ Κ. ΒΕΝΙΖΕΛΟΣ»  
ΣΑΡΑΕΝ

Εθνικό Ίδρυμα Ερευνών και Μελετών «Ελευθέριος  
Κ. Βενιζέλος»

Αποθετήριο :  
Εθνικό Ίδρυμα Ερευνών και Μελετών «Ελευθέριος  
Κ. Βενιζέλος» - Ψηφιακό Αρχείο



Δείτε την πρωτότυπη σελίδα τεκμηρίου  
στον ιστότοπο του αποθετηρίου του φορέα για  
περισσότερες πληροφορίες και για να δείτε όλα τα  
ψηφιακά αρχεία του τεκμηρίου\*

Χρησιμοποιήστε  
το αρχείο ή την εικόνα προσακόπησης σύμφωνα με την  
άδεια χρήσης :  
CC BY-NC 4.0  
Αναφορά Δημιουργού-Μη Εμπορική Χρήση



**Τίτλος** Ο Ελευθέριος Βενιζέλος με τη δεύτερη σύζυγό του Έλενα Σκυλίτση μετά την τελετή του γάμου τους (EL)

**Περιγραφή** Ο Ελευθέριος Βενιζέλος με τη δεύτερη σύζυγό του Έλενα Σκυλίτση μετά την τελετή του γάμου τους (EL)

**Τύπος** Φωτογραφία (EL)  
Φωτογραφία (EL) [Σ](#) [ΕΚΤ](#)

**Γεωγραφική κάλυψη** Λονδίνο (EL)

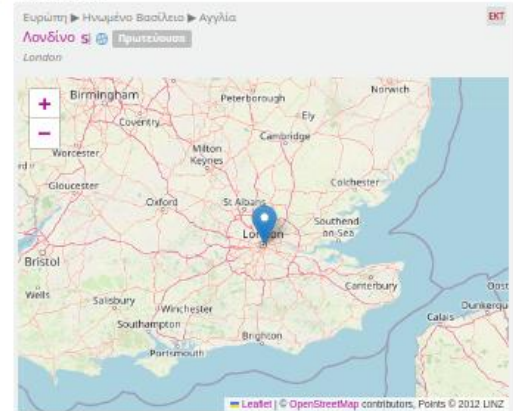

**Χρονική κάλυψη** Α΄ Παγκόσμιος Πόλεμος και Μικρασιατική Εκστρατεία (EL) [Σ](#) [ΕΚΤ](#)

**Ημερομηνία** 1921

**Χρονολογία** 1921 (EL) [ΕΚΤ](#)

**Θέμα** Βενιζέλος, Ελευθέριος Κ.- 1864-1936 (EL)  
Κοινωνία (EL)  
Βενιζέλου, Έλενα- 1874-1959 (EL)  
Πολιτική (EL)  
Πολιτική (EL) [Σ](#) [ΕΚΤ](#)  
Κοινωνικά συστήματα (EL) [Σ](#)  
Πολιτικοί (EL) [Σ](#)

**Αναφερόμενη οντότητα** Βενιζέλος Ελευθέριος (EL) [Σ](#) [ΕΚΤ](#)  
Βενιζέλου Έλενα (EL) [Σ](#)



Η Υποδομή Συσώρευσης αποτελείται από επιμέρους συστήματα  
Αναπτύσσεται από το 2013 με εσωτερική τεχνογνωσία  
Πρωτότυπο λογισμικό που αναπτύχθηκε from scratch από το ΕΚΤ

Υποδομές και  
ιστότοποι σταθερής  
διάθεσης ψηφιακού  
περιεχομένου φορέων

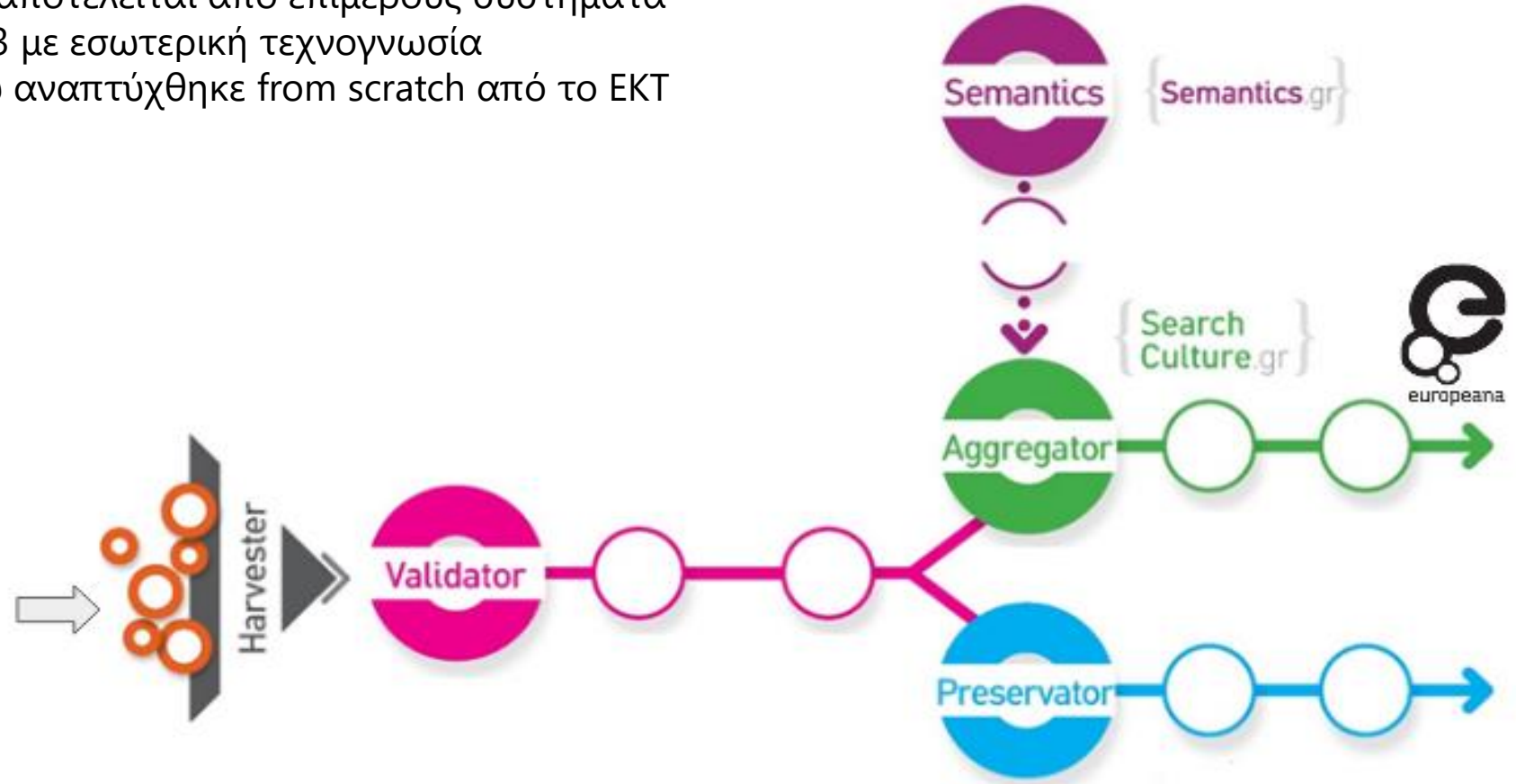

# Discover Europe's digital cultural heritage

Search, save and share art, books, films and music  
from thousands of cultural institutions

🔍 Search 50+ million items



Funded by  
the European Union

🗨 Feedback



# Προδιαγραφές διαλειτουργικότητας και ποιότητας μεταδεδομένων και ψηφιακών αρχείων



Βασικές προδιαγραφές διαλειτουργικότητας για την ένταξη συλλογών στον Εθνικό Συσσωρευτή Ψηφιακών Πολιτιστικών Πόρων (2<sup>η</sup> έκδοση - Ιούλιος 2024)



Καλές Πρακτικές και Προδιαγραφές διαλειτουργικότητας και ποιότητας για τη διαδικτυακή διάθεση ψηφιακού πολιτιστικού περιεχομένου (Οκτώβριος 2020)



Οδηγός διάθεσης Λεξιλογίων του ΕΚΤ σε φορείς (Μάιος 2023)

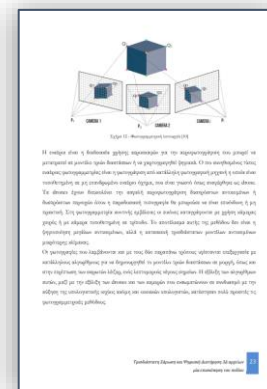

Τρισδιάστατη Σάρωση και Ψηφιακή Διατήρηση 3D αρχείων: μία επισκόπηση του πεδίου (Νοέμβριος 2023)



Υιοθέτηση κοινών προτύπων διαλειτουργικότητας,  
ανοικτότητας και ποιότητας στα έργα ψηφιοποίησης



- 5 τρέχουσες Προσκλήσεις Ψηφιοποίησης Πολιτισμού ([118](#), [03 ΕΠΑνΕΚ](#), [07 ΕΠΑνΕΚ](#) του Προγράμματος [ΕΠΑνΕΚ 2014-2020](#) και [05](#), [05B](#) του Προγράμματος [Ψηφιακός Μετασχηματισμός 2021-2027](#)) συνολικού προϋπολογισμού 134.696.320 € ορίζουν την υιοθέτηση των Προδιαγραφών του ΕΚΤ και την διάθεση των παραγόμενων συλλογών για ένταξη στο SearchCulture.gr και τη Europeana ως υποχρεωτικούς όρους.
- Με αυτόν τον τρόπο, το ΕΚΤ, σε συνεργασία με τις Διαχειριστικές Αρχές των παραπάνω Προγραμμάτων, συμβάλει στην διασφάλιση της ποιότητας και της βιωσιμότητας των αποτελεσμάτων τουλάχιστον 100 Πράξεων ψηφιακού πολιτισμού, διασφαλίζοντας την ανταποδοτικότητα δημοσίων επενδύσεων στον πολίτη και συμβάλλοντας έτσι αποφασιστικά στον ψηφιακό μετασχηματισμό του πολιτιστικού τομέα της χώρας.





# Ανάπτυξη κοινοτήτων και βελτίωση διεξιοτήτων: Ενέργειες Δημοσιότητας

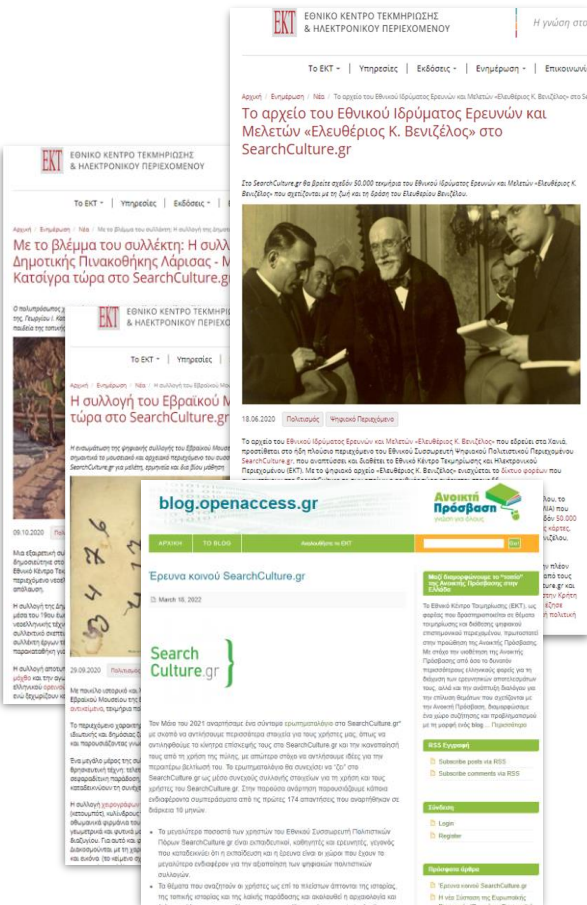

80 άρθρα στο site του EKT

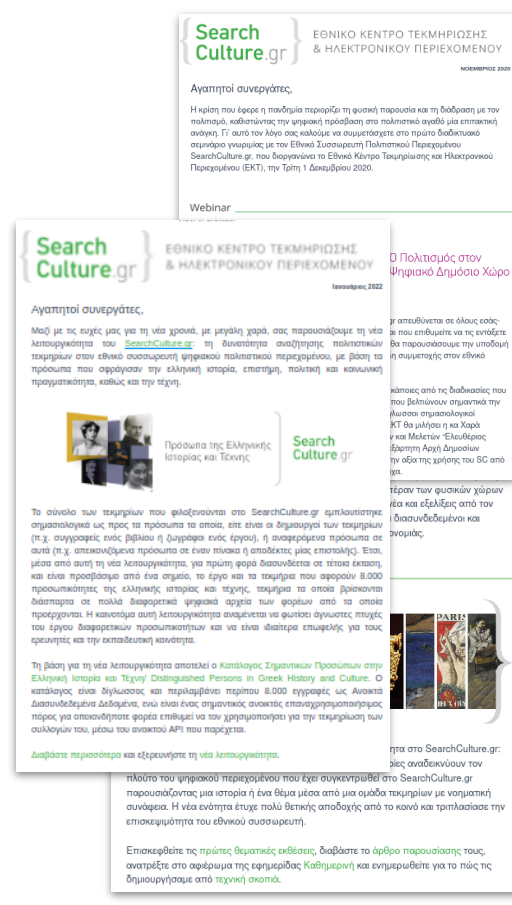

searchculture.gr newsletter (8 τεύχη)

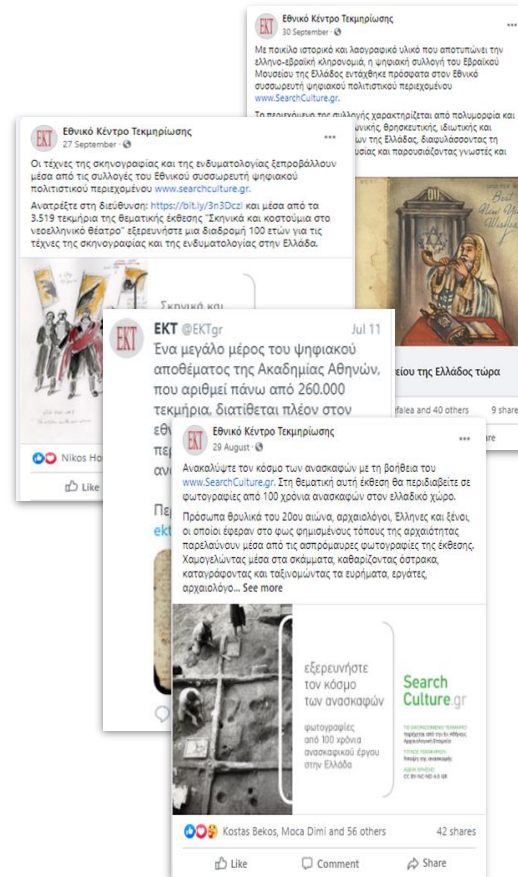

posts στα social media του EKT



15 επιστημονικές δημοσιεύσεις

# Επιστημονικές δημοσιεύσεις

- Georgia Angelaki, Harris Georgiadis, Agathi Papanoti and Elena Lagoudi  
[Leveraging Linked Data to develop rich discovery services for big heterogeneous cultural data; the case of the National Cultural Heritage Aggregator SearchCulture.gr](#). MBD 2024: 3rd International Conference on Museum Big Data (Accepted for presentation and in proceedings as full paper)
- Λαγούδη Ε., Αγγελάκη Γ., Παπανότη Α., Γεωργιάδης Χ.  
[Οι νέες υπηρεσίες ανακάλυψης περιεχομένου στο SearchCulture.gr](#). 30ο Πανελλήνιο Συνέδριο Ακαδημαϊκών Βιβλιοθηκών, 23-25 Οκτωβρίου 2024 (Accepted for presentation and in proceedings as full paper)
- Papanoti A., Angelaki G., Lagoudi E., Georgiadis H.  
[Every good search tells a story: Creating virtual exhibitions on the Greek national cultural aggregator through query-based curation](#). 5th CAA-GR CONFERENCE 2024 (Accepted for presentation and in proceedings as full paper)
- Lagoudi E., Papanoti A., Geogiadis H., Angelaki G  
[Unraveling the geographical maze: extracting Place information for enhanced metadata enrichment at SearchCulture.gr](#). 5th CAA-GR CONFERENCE 2024 (Accepted for presentation and in proceedings as full paper)
- Agathi Papanoti, Elena Lagoudi, Georgia Angelaki, Haris Georgiadis and Evi Sachini  
[Greek Culture on the Map: Place-based Enrichment Scheme at the Greek National Cultural Data Aggregator](#). MTSR 2023 (Preprint available [here](#))
- Haris Georgiadis, Agathi Papanoti, Elena Lagoudi, Georgia Angelaki, Nikos Vasilogamvrakis, Alexia Panagopoulou and Evi Sachini  
[Enriching the Greek National Cultural Aggregator with Key Figures in Greek History and Culture: Challenges, Methodology, Tools and Outputs](#). International Conference on Theory and Practice of Digital Libraries TPDL 2022. (Preprint available [here](#))
- Γεωργιάδης Χάρης, Αγγελάκη Γεωργία, Παπανότη Αγάθη, Λαγούδη Έλενα, Σαχίνη Εύη  
[Ο Ρόλος του Εθνικού Κέντρου Τεκμηρίωσης ως Εθνικού Συσσωρευτή Ψηφιακού Πολιτιστικού Περιεχομένου για τη Europeana](#). 3ο Πανελλήνιο Συνέδριο Ψηφιοποίησης Πολιτιστικής Κληρονομιάς, EuroMed 2019 (Preprint available [here](#))
- Haris Georgiadis, Agathi Papanoti, Maria Paschou, Alexandra Roubani, Despoina Chardouveli, Evi Sachini  
[Using type and temporal semantic enrichment to boost content discoverability and multilingualism in the Greek cultural aggregator SearchCulture.gr](#). Int. J. Metadata, Semantics and Ontologies, 2018, Vol. 13, No. 1, pp.75–92. (Preprint available [here](#))
- Haris Georgiadis, Agathi Papanoti, Maria Paschou, Alexandra Roubani, Despoina Chardouveli, Evi Sachini  
[The semantic enrichment strategy for types, chronologies and historical periods in SearchCulture.gr](#). MTSR 2017
- Παπανότη Αγάθη, Γεωργιάδης Χάρης, Καμάτσος Παρασκευάς, Χαρδούβελη Δέσποινα, Σαχίνη Εύη  
[Ο συσσωρευτής SearchCulture.gr: μια προσέγγιση για την ανάδειξη του ελληνικού ψηφιακού πολιτιστικού περιεχομένου](#). 23ο Πανελλήνιο Συνέδριο Ακαδημαϊκών Βιβλιοθηκών (Νοέμβριος 2017)
- Haris Georgiadis, Agathi Papanoti, Maria Paschou, Alexandra Roubani, Despoina Chardouveli, Evi Sachini, Dimitra Pelekanou  
[Semantics.gr: A self-improving service to repositories and aggregators for massively enriching their content](#). DHC@MTSR 2016
- Haris Georgiadis, Vangelis Banos, Ioanna-Ourania Stathopoulou, Panagiotis Stathopoulos, Nikos Houssos, Evi Sachini  
[Ensuring the quality and interoperability of open cultural digital content: System architecture and scalability](#). IISA 2014: 178-183
- Ioanna-Ourania Stathopoulou, Panagiotis Stathopoulos, Haris Georgiadis, Nikos Houssos, Vangelis Banos, Evi Sachini  
[An Open Cultural Digital Content Infrastructure](#). JCDL 2014: 285-288
- Nikos Houssos, Panagiotis Stathopoulos, Ioanna-Ourania Stathopoulou, Vangelis Banos, Haris Georgiadis, Evi Sachini  
[Interoperability specifications and an automatic validation tool as a key factor for the support of a repository ecosystem](#). OR'2014

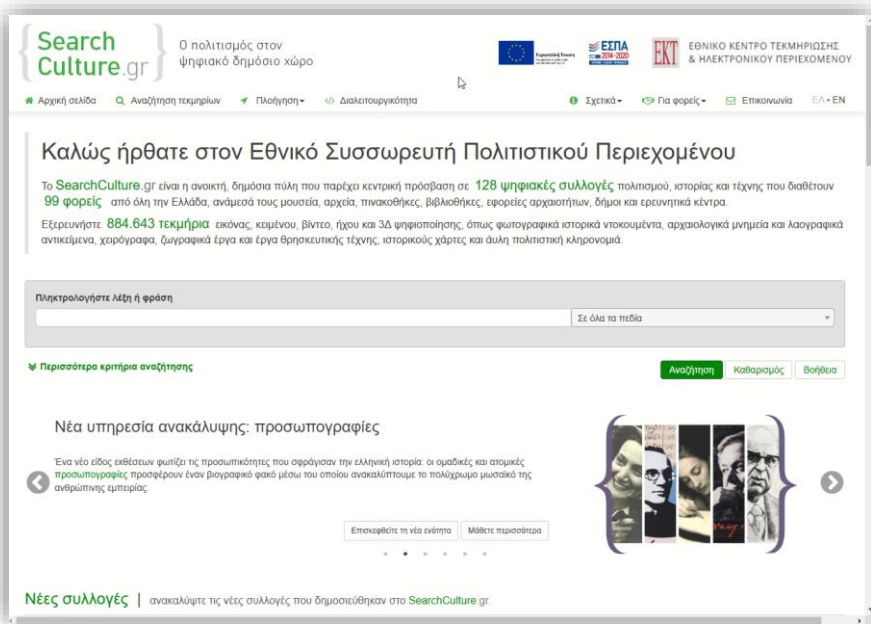

### Μέση επισκεψιμότητα ανά μήνα

Έτος	Μοναδικοί επισκέπτες/μήνα
2019	6.800
2020	16.000
2021	21.200
2022	24.000
2023	30.300

### Επισκεψιμότητα το 2024 (έως σήμερα)

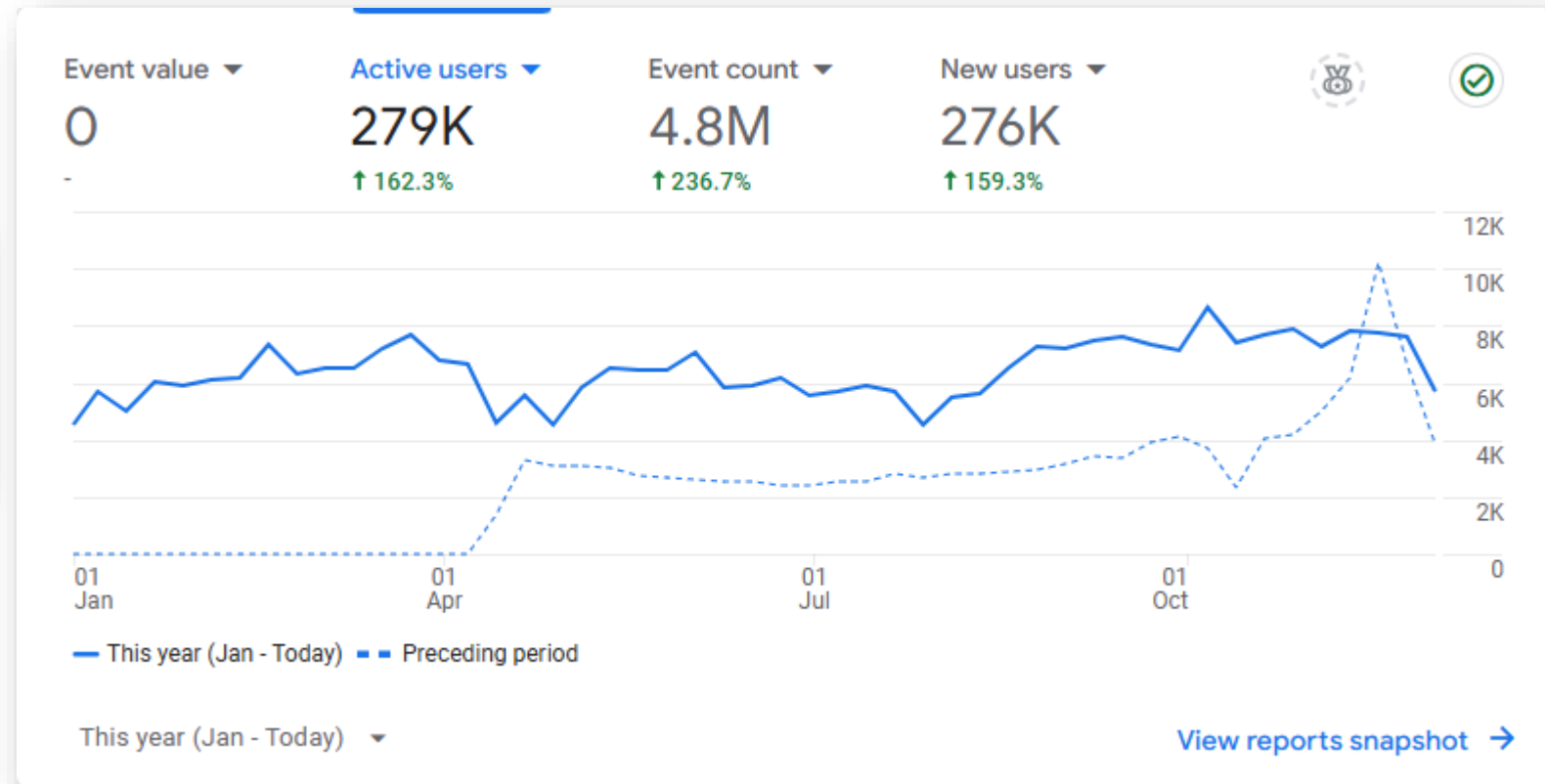





Animation by  
George Kontos

## Η ομάδα του SearchCulture.gr

Η ομάδα του SearchCulture.gr απαρτίζεται από τους:

- **Δρ. Χάρη Γεωργιάδη**, Επιστημονικός Υπεύθυνος και κύριος προγραμματιστής
- **Γεωργία Αγγελάκη**, Υπεύθυνη Ανάπτυξης του Δικτύου
- **Αγάθη Παπανότη**, Υπεύθυνη Συγκομιδής Συλλογών και Σημασιολογικών Εμπλουτισμών
- **Έλενα Λαγούδη**, Υπεύθυνη Επιμέλειας και Ανάδειξης Συλλογών

Συμμετέχουν επίσης:

- Αντώνης Αχουλιάς, Σημασιολογικοί εμπλουτισμοί & θεματικές εκθέσεις
- Δέσποινα Τυχάλα, Σημασιολογικοί εμπλουτισμοί & θεματικές εκθέσεις
- Νάσια Αλεβίζου, Σημασιολογικοί εμπλουτισμοί & θεματικές εκθέσεις
- Πόλυ Καραγιάννη, Σημασιολογικοί εμπλουτισμοί
- Δήμητρα Πελεκάνου, Γραφίστική επιμέλεια

Στην πρόσφατη φάση ανάπτυξης του SearchCulture.gr έχουν συνεισφέρει και οι: Μαργαρίτα Σκανδάλη (γραφίστική επιμέλεια), Νίκος Βασιλογαμβράκης, Αλεξία Παναγοπούλου, Αναστασία Γάσια και Μαρία Φασόη (σημασιολογικοί εμπλουτισμοί), Δημήτρης Χαρλαύτης (αναβάθμιση σε τελευταίες εκδόσεις λογισμικού), Κώστας Μπέκος (επιμέλεια κειμένων)

